第一張第一版　(大清郵政局特准掛號認爲新聞紙類)(明治四十一年四月二十一日第三種郵便認可)

大清宣統元年已酉二月十四日共四張

# 申報

本館定報價目

每份售大洋一分四釐

中國境內　全年逐日寄大洋七元二角　半年三元六角　日本　全年八元四角　半年四元二角　外國　全年十二元　半年六元　報貲先惠　郵票不收

告白刊例

論前兩行起碼每行以第一版爲準第一日每行七角半第二日起每行五角半多則按行照算後幅長行二百字起碼短行五十字起碼多則均以十字遞加第一日每字五釐第二日至第七日每字三釐第八日以後每字二釐半

西歷一千九百九年三月五號禮拜五

本館開設望平街第一百六十三號　第一萬二千九百五十九號　德律風第九十五號

南京路集成圖書公司印刷所今因擴充房舍遷移原址西首泥城橋堍三百六十六號門牌特此佈告

果然一瓶斷癮

北四川路仁智里六衖口種福堂之戒烟神藥酒可稱第一因余年未二十己上烟癮計己廿餘年十年前各親友多方力勸甚至用言激余戒烟者因此擡定戒烟宗旨先後購服市上各種丸藥費去百數十元然費財事小惟烟癮難除甚至有因服藥而生病者令人視爲畏途以至終身受害爲大也余於上月初由種福堂購服一瓶其功效神速可稱獨一無二計自服藥以來毫無痛苦且覺身體日漸強健最妙係胃口好利大便心不煩悶夜能安睡見烟亦不思吃目下烟癮業己戒除但廿年烟癮一旦脫去似此真藥不可不登之報章以作頌揚并望同有是癖者速購一瓶便可除一身之害也

怡和洋行鄭滢泉謹識　戌222

侯官吳曾祺評選　全書五冊

中學國文教科書

每部一元六角　每冊三角五分

是書分爲五集國朝爲第一集遼金元明爲第二集五代宋爲第三集唐爲第四集周秦漢魏六朝爲第五集每集之中以時代爲次所選之文均規矩謹嚴而仍饒有興趣足供學人模範

商務印書館發行　221

高嘯桐大人於二月十三日未時病逝十四日辰時入斂此報

和康里高公館家丁謹告　戌220

集成圖書公司新纂光緒朝東華錄

定期出板　半價預約

廣告

我國掌故家言大抵皆以乾隆朝爲達於極盛時代咸同而後外患漸迫內政滋紛數期之隔氣象便異拘墟老儒或有不如往書之款而不知外患愈棘則國際之交涉愈進步內政愈繁則朝野之改革愈進步迄今日倣歐美之成規爲立憲之預備不特開吾朝未有之局抑亦數千年文明之旂軌也本公司爲裒集掌故開通風氣起見爰萃光緒紀元以來之事實仿史例編年之例依次編輯凡關於內政外交可爲後世師法或殷鑒者采摭體列詳細靡遺定名爲光緒朝東華錄敦請朱錫百潘鑄禹兩太史主持其事並偏延名宿分司校纂現已將次告竣計全書四千餘頁裝訂六十本先行發售預約券每部康價洋八元先交四元予以預約券一紙俟至本年五月底再交洋四元取書三十冊至八月底再取三十冊將券繳銷全書告成之後每部定價洋十六元正海內宏達即希移玉惠顧爲幸

◎樣本附送　諸君欲閱者函索寄

◎分售處　北京船板胡同　山西太原　漢口四官殿後　分公司　保定北京天津官書局　山東官書局　長沙同文譯書局　廣東江西文盛堂　汴梁茹古山房　漢口鴻文書局　六藝書局　蘇州振新書社　杭州錦文堂　奉天會文堂　各省商務印書館

◎外埠運費　輪船火車已通之處每部一元未通之處一元五角陝甘雲貴川五省加倍

發行所上海望平街申報館

總發行所上海棋盤街集成圖書公司

上海孤兒院開特別會

敬啓者敝院擇於是月十五日下午一時假新舞臺試驗孤兒成績并議推廣辦法是日蒙贊助員夏潘二君并出色名角同時登臺特演新戲以娛來賓凡有請帖者均祈惠臨如無請帖而曾經捐助或現願捐助者均可向孤兒院或信成銀行索取且晚間新舞臺排剏奇之戲佈特別之景凡日間男女賓均由敝院奉贈夜戲入場券一紙藉以申謝

漢口新闢九成綢緞顧繡抄莊

開設正街永昇平口

建造新基工竣開張　戌211

招人承售舊洋房材料

本行有大宗舊洋房材料出售貴客有欲購買者請本行打樣寫字樓便知詳細此佈

太古洋行　玉臨　甲144

新樣機器全副出售

今有現貨鋼粉機係外洋名廠製造新式靈巧每日約能磨麥十噸本係哈爾濱所定爲日俄戰事所阻是以運至別埠刻原主願將定銀罰去由本行另行出售故其價格從廉欲購者請至北京路禮臣洋行機器帳房面議可也　戌204

盤

盤

**上海**法界大馬路**南誠信**舊址其內之**裝設**以及陳列**器**皿非獨博人之**雅觀**且自古所**罕有**之品咸屬其間甚有海海同胞所不諳者如名八木屏**刋刻精巧**古製雅品**盡**非**尋常**不特贍者之**贅譽**而聞者亦所**歡迎**也茲已歸頓記收管**出盤**如有興商惠工之諸君然斯處極其**相宜**幸勿失之交臂倘欲意者仍至**南誠信**舊址面議 頓記啓

戊200

# 蘇路公司 催繳股款 用新股票 廣告

本公司南路滬嘉工程並竣現在興築北綫清徐期迫欵鉅需各經招股處迅將招集股銀即日匯解本公司以備撥用凡上年繳過第一期者現在應催繳第二期其有新招股份一時難交者仍照舊章先扣回息每股收銀四元五角還應匯款每元以上海規元七錢三分交付並於宣統元年正月一律改用新股票統希鑒察

戊155

# 北京自來水公司提前付給官利廣告

啓本公司定章二月會議三月付利原爲年終結帳贏餘紅利諸待核算現在創始工程正在開辦股東會尚未成立且未開市售水並無紅利可結現蒙直隸督憲按照奏案飭撥官款保息以昭大信業已如數撥到爰將各股東自交股之次日截至光緒三十四年年底所得八厘官利提前付給茲特與天津銀號商定代付官利辦法凡各股東有願在京城取息者不論當初係在本公司交股或在外埠交股均可到東安門外天津銀號照付其有願在外埠原交股處取息者聽憑此埠股東或願改赴彼埠取息者須預先一個月到原埠掛號聲明以便知會所指之處屆期照付免致不能接洽現定京城自正月十六日起外埠自二月初一日起請各股東攜帶息單分別到該各處支取息銀特此廣告

天津銀號住址 北京東安門外 天津北馬路 保定北大街 上海北市後馬路興盛棧內 漢口永寧巷上首 張家口下堡大新店內 唐山大街路南

戊150

# 候選道朱葆成以革員黃作元仍行盤踞滋鬧聳婦抗藐稟乞嚴究等情奉 撫憲批

查此案迭據以前情具控均經批飭南新兩縣查明驅逐具報在案何以日久尙未據遵辦稟覆殊屬遲延仰布按兩司即飭南昌府督同南新兩縣查明該革員黃作元避匿處所立卽密傳到案勒令攜眷回籍毋任逗遛倘敢違抗定將該革員家屬一律遞解回籍省會重地斷不能容該革員借踞藐玩滋鬧不休也仍將辦理緣由具報察奪切切此繳

**臬憲批** 此案前據迭次具稟並奉 撫憲面諭飭府督縣刻將該革員家屬驅逐倘再違抗即將黃作元押交候審公所看管等因當經批行該府督同南新兩縣遵辦在案迄今半月之久未據將辦理情形稟覆而披閱現稟該革員仍敢慫恿婦女滋擾實屬目無法紀行同無賴倘再因循姑息必致釀成事端咎將誰歸南昌府迅卽遵照前次批行嚴飭南新兩縣從速恪遵辦理具覆毋再徇延切切稟抄發

**撫憲批黃作元之妻徐氏稟** 查此案前據朱道葆成以氏夫黃作元率令該氏盤踞滋鬧等情迭次來轅具控業經批司飭府督同南新兩縣勒令回籍倘敢延違定將該革員家屬一律遞解回籍在案據稟前情顯係恃婦逞刁殊屬可惡仰布按兩司速飭南昌府督同南新兩縣查照前批辦理具報毋任藉端滋鬧不休切切仍候都察院督部堂批示繳

# 中國商務輪船公司開辦大信銀行截收股銀公啓

公啓者本公司去年由粵省七十二行商聯合本省外省外洋百餘埠華商同人稟奉 督憲立案出示集股一千萬元每股五元一次交足舉辦銀行輪船工塲蕪湖互相爲用以興大利現在中外各埠踴躍認股將滿千萬經衆議決從速開辦銀行遵照 度支部奏定銀行則例辦理存款貸款貼現按欵滙兌發行銀票存放工商手作婦女一元以上零星銀兩生息以益大衆定名中國商務大信銀行現已買受省城十三行洋行會館全間及附近各鋪屋改建洋樓設立總銀行省城總行事務由七十二行永遠輪流担任辦理其中外各埠及各府州縣次第皆設分行以期利便經訂定章程稟請 勸業道詳請 督憲咨 部註冊截於開辦所有本公司股銀定期宣統元年閏二月一律截收先發收條截收後即定期發出股票暫由各埠代收股銀處憑收條妥為轉換此佈

（代收股銀處）上海 廣肇公所 謙同與 安和祥 廣利和 爲泰祥 綸盛祥 廣順成 瑞菊軒 鎮江 廣東會館 乾和號 德泰土號 鴻泰號 寧捷茂 廣誠逢 裕安隆 蕪湖 廣肇會館 元昌米號 協豐米號 隆泰昌 利源長 振成米號 潮豐米號 永昌泰 元昌興 順泰成 東安成 九江 嶺南會館 寶成土號 玉成土號 協順土號 漢口 嶺南會館 熙泰昌 永貞祥 厚生祥 大德生 億茂祥 人和軒 廣恒信 南北洋各埠代理甚繁未能盡錄另由粵總公司接洽

戊213

# 新接辦安徽彩票駐杭分局廣告

安徽點號副票由 周總理與謝鶴亭翁於元月中旬親訂合同准二月初一日接手辦事本同人奉謝鶴亭總辦之命來杭接辦分局乃前局弊病百出詆顯私圖措不交辦致奉 周總理派員徹查停辦指日即當收露而猶强顏狡辯誣人為奸徒以偽亂眞是何不思之甚也可笑可鄙謹佈買票諸公切勿受其朦騙此佈 駐杭分局同人謹啓

203

# 拆股聲明

蘇城天和祥菜館前於光緒三十三年九月間經鄭商鄭慕樓劉松生等合資向覺成復興等行轉盤承做特加協記二字並稟縣給示在案茲因蘇君子和恢復舊業鄭人等已將股份拆出該店仍歸蘇君經管所有嗣後天和祥協記與各寶行往來貨欵及帳目出入請仍向蘇君子和接洽概與鄭劉二姓無涉特此聲明 鄭慕樓 劉松生 仝啓

# 上海英大馬路拋球場口新開 綸華愼記綢緞顧繡莊

本號專辦各省名機織造衣着花素頭號寧紬摹本庫紗杭紗熟羅春紡緞春紗各種局紗金陵貢緞庫金庫銀金綵蟒袍漳絨漳緞花素湖縐徐綾沈綢衆運泰西各種紗緞等貨一應齊備至於花樣之翻新顏色之入時無不致選精良搜羅宏富識者當蒙共賞今於二月廿一日先行交易擇吉開張如蒙 士紳商賜顧詳價格外克己以圖久遠云爾特此廣告

戊218

# 上海同豐蛋廠總號廣告

昨接寧灣同福來電初十夜被盜搶去銀洋衣服並匯票方長圖章三個除報官緝獲外謹特登報聲明以上圖章作廢

# 小呂宋繩索

今有德國張和斯索廠所製小呂宋上等繩索荷蘭國水師向所樂用現在大小各式樣子俱全每磅計價銀二錢一分大小不計欲購者請至五馬路二號門牌寶隆經理處接洽可也德律風四百三十一號

戊141

# 恆裕錫箔公司股東鑒

迭奉諸君惠函均照具悉僕等以各有營業未遑依時裁答良用歉歉公司之事歷久未之辦了尤深抱歉至孫直齋等誠如來論所謂餓鬼種種誑騙於前復又抑勒留難於後其人品居心信乎皆不堪問即予以稟請層憲激究原不爲過第上年既經商會公衆評判願吾諸君仍以忍痛吃虧勉遵此判以求息事寧人早日了結現在除具禀道憲業已奉批飭遵外所有未經領銀之各股均請將戶名股數即日開明寄下以便彙爲錄送商會核辦勿延切切 代表湯趙劉王蔣啓

# 上海高德眼鏡洋行遷移廣告

啓者本行今因生意日增且舊址狹窄定於正月二十三日遷至英大馬路卅六號寶德洋行隔壁照常交易考驗眼光裝配眼鏡時式鏡片並聘英人賴君專司裝配事務以副諸君雅意華經理仍由周君憲章經理此佈 高德醫生敬啓

95

# 上海謀得利

分設在棋盤街中平和里口

**洋琴** 風琴拉琴 **唱戲** 機器戲片京調小曲 **軍營** 鼓號樂器 **比衆公道**

謀得利總公司啓

125

# 捉拿駱犯賞格

即**駱再祥**於正月廿五夜行刺又新紗廠總辦當時逃逸之兇犯年五十歲左右係貴州人能操湖北安徽口音身材中矮而稍肥面色黃黑無鬚有鬍子根**禿頂小辮大門**

**近視黃眼珠光短且直尖嘴唇**兩足微帶八字式平常行路兩足膨開**極似上過脚鐐**臨逃時身穿舊藍灰色寗洋縐棉袍虎黃色腰帶帶鬚已斷係用白棉綫聯接未穿馬掛頭帶紅結元緞小帽脚穿黑絨棉鞋雙頭兩面有黑布補洞元色斜紋布破棉褲脚管已有補洞前曾懸賞洋五百元至今未能緝獲深恐日久遠颺特再登報加賞如有人能於**半月內緝獲送到者賞洋二千元一月內**緝獲者**賞洋一千元**再**外埠**及**內地**各處如有與上開**面貌相符**衣服或已更換在正月廿五後所見者即請**函電**上海楊樹浦八十七號又新紗廠收當即派眼綫星夜來前再同指認如確係正兇亦照**一千元酬賞**或恐招怨不願出面頭認者不妨將可疑之人藏匿何處**郵函詳告**信尾畫一暗記再請騎縫印章如能因而捉獲將來以信稿及騎縫印為憑**亦即照酬洋一千元**決不食言又新紗廠帳房告白

# 敦義洋行廣告

本行經理世襲伯爵杜君係奉比國政府特派駐滬推廣商業兼承各名廠代表專辦軍械機器路礦工程借款五金材料玻璃水門汀疋頭油漆鏡木紙張一應進出口各貨無不價廉物美到貨迅速現有新到獅牌油漆老鷹牌水門汀等各現貨賜顧者請駕至法界洋涇浜六號本行面談可也


## 交旨

二月初七日軍機大臣欽奉

諭旨御史**葉芾棠**奏舉劾失實擬請**明定處分**一摺着會議政務處吏部議奏欽此

二月初七日軍機大臣欽奉

諭旨御史**張世培**奏京師**警廳裁併**宜**核實辦理**一摺着民政部按照該部原奏辦法核實整頓具奏該御史原摺着民政部知道欽此

二月初六日陸軍部奏派恭送德宗景皇帝梓宮都統副都統摺奉

硃筆圈出鳳山壽蔭遐魁岳欽此

二月初五日經內閣奏　派王大臣驗看初六日覆奏奉

旨廕生耆津着以文職用進徵着以文職用翰林院秘書郎員缺着**田智枚**補授截取**繁缺知府**掌京畿道監察御史**趙炳麟**農工商部郎中**顧祖彭**俱着**照例用**欽此又軍機處交出此次驗看開缺陝西同州府知府英琦奉

旨著以同知用欽此

二月初五日經內閣奏　派王大臣驗放　昌西陵禮部員外郎嵩林　慕陵禮部員外郎桂成　昌陵工部員外郎啓燊陝西布政司經歷楊朝府浙江湖州府南潯通判劉式潤翰林院待詔陳台驥湖北施南府知府桂蔭擬補內閣中書李維楨廣東電茂場鹽大使范雲均請撤以准其補授升補順天東路廳同知章師程撤以准其升補開復廣東補用道前署欽州直隸州知州李家焯撤以准其開復原官原銜仍留原省照例用山西候補直隸州知州前榆次縣知縣戴書銘撤以准其開復原官仍留原省照例用初六日覆奏奉

旨依議欽此

## 論說

### 積極篇（隱）

一代之風尚一代之時趨為之間有不可越級而升者在也古聖王為之剛正曰時有窮通窮則變變則通通則久此窮變通久之階級吾知其進行必以漸吾知其變態必因時蛻化吾知其施救之方糾偏之術其必歸納數千百萬之衆志以結合同一之目的歸納愈衆者結合愈密而一時之趨向亦愈純獨是趨向之端不一吾讀孟子曰楊子不肯拔我一毛以利天下墨子摩頂放踵利天下為之是二子之學術可以括古今賅中外矣雖有縱橫錯雜演百家言而扼其要歸胥不出此範圍然則楊墨其猶兩極乎楊子其消極而墨子則勇往進取純一不貳之積極者也

今焉崇奉墨學提倡墨學之士亦雲起風從蔚然興矣誠以處積久弊叢恪然若喪之中國非一躍而起破人我之見袪私利之心冒萬險而勇於敢為出萬死而登諸衽席不足救今日之危亡夫然而主張墨學之議騰載報章著為論說風行一時殫見習聞夫議論者實行之毋也記者於是抉取墨學之精神發揮積極之主義以昔重議論今主實行為張本於各方面之事實各詮應圖進取之手段爰作積極篇以供獻當世

（甲）端正人心宜取積極主義為策厲之方

（乙）改革政治宜取積極主義為裁決之的

（丙）普及教育宜取積極主義為進行之策

（丁）改良社會宜取積極主義為輔裁之計

天下事幾萬出不窮也然推究其理一而已矣孔子曰吾道一以貫之孟子曰定於一老子曰天得一以清地得一以寧神得一以靈墨子則曰一同天下而天下治夫所謂一者至簡也至純也至無所謂繁賾也然而仁者見仁智者見智莫見乎隱莫顯乎微而愚蒙者不之察所以東扶西倒而莫得其正天下本無事庸人自擾之夫豈誣哉今述右之條件四以積極主義為惟一標準應用得其當而大體具焉請縷言於左

（甲）端正人心何以宜取積極主義為策厲之方乎行為之導源在理想理想之倚伏在人心而人心之邪正善惡嚮背全視乎策厲者法與不法耳水之衝激其然也濬性之淪之疏之通之水不改途而衝激之患消者順之而已矣天下之治惟順者可以成功今人心亦猶夫水也恐其邪而設法以防之恐其惡而嚴律以禁之又恐其或背也復懸令以限止之是大反乎濬淪疏通之功而補苴之擁塞之堤防之水必潰於是人心之流

而去者亦日相離也其漸則怨讟興其漸則黨派立其漸則草野不靖之風熾又其漸則神京震盪玉石俱焚而彌天之大亂作矣此古今治亂興亡之機大抵皆然夫是之爲皆運用其壓抑束縛之手段與積極主義作絕對的反對者也方今　聖賢相遑治具畢張而人心之歸嚮固已上下合一遠近從同然而所持積極主義者蓋有進也端正人心之落落大端則曰尊孔也忠君也愛國也敎品立行也而吾且疏其辭擴其義曰

尊聖教而毋崇末學

忠君國而溥及社會

重公益而薄議私德

是僅舉其綱挈其領若理其餘緒奚翅千百總之今日國勢之範圍趨於世界的而端正人心之策厲即宜擴大其思想高尚其行爲以取今日適宜之手段而於是向日之壓抑束縛不見於今後而今後之國勢可冀頡頏世界列強者首在今日以積極主義端正之人心

(乙)改革政治何以宜取積極主義爲裁決之的乎政治之隆替通塞而已三代上之治惟其通也故隆三代下之治惟其塞也故替至塞之久而欲通之則其功倍也今日策通之之法曰吏治不脩宜廓而清之財政不充宜整而理之惕國勢之日蹙而新政行恐下情之擁不上聞而言路閉通之之法宜若是則可也然而塞之久者猶未見其利也吾於是以積極主義進曰

脩吏治宜先引辟而後彈劾也

充財政宜先闢源而後節流也

行新政宜先增設而後裁汰也

開言路宜先開誠而後納諫也

(未完)

## 專電

◎電一（北京）

甘大璋奏編訂憲法宜本禮教中外憲法不同君權民權亦有分別新舊政學界意見亦復不一先帝遺詔亦云博採良規毋違禮教乃禮學館但編纂書籍不知修明禮教法律館任聽客卿所爲僅錄彼國已成之律憲政館偏重出洋學生步趨日本不顧禮教致禮成無用之册籍律成無禮之法律憲法編成亦無所用徒添數種譯書於事何濟應飭禮學法律憲政三館將關於倫禮等條提出互相討論另案妥議毋壞數千年禮教大防奉　旨禮部法部憲政館會同議覆

◎電二（北京）

于式枚奏譯呈普魯士憲法奉　旨憲政館知道

◎電三（北京）

政務處會議因國恤已停四月昨日開議至晚始散

◎電四（北京）

度支部奏覆鄂督請免協桂餉八萬一摺議駁不准

◎電五（廈門）

廈門商會接農工商部奏請豁免貢燕信異常感激願以從前墊欵俟地方官歸還後辦理地方公益

按農工商部原奏已揭載官報查廈門貢燕一項始於乾隆初年初由商人承辦每年例貢一百六十觔每觔約費七八十元共需萬元以上後商人不堪賠累改歸商務總會承辦該會亦以例規騷擾迭次稟控農部故農部援從前停止鰣魚荔茇梨棗等貢獻之例奏請豁免也

## 緊要新聞

### 海軍重要之點（北京）

○肅邸及澤鐵兩尚書日昨會議振興海軍應先覓各省沿江海一帶扼要之根據地宜即咨行各省督撫飭於所轄沿江海地方查看有能碇泊戰艦之港否設遇風暴可否於港內駐輪並查驗港中水之深淺及値冬令嚴寒之時能否結凍其最要者爲一旦遠省有事經艦隊司令官調派之際務須迅速以期朝發夕至方可不致貽誤軍機云云故各王大臣已將所議各事咨行管轄沿江海督撫妥派幹員詳細採擇如有合宜則測繪報部以便再派人員查勘

肅邸等復以沿江海要隘之處應先添設砲台爲戰艦之補助以期聲氣聯絡庶幾軍艦於航行之際得以保衛使敵艦不得縱橫於洋面惟亦須於沿江海要隘處所飭各督撫派員細心測度務將扼要之地繪圖報部以便將來安設砲位至運送軍鈜道路亦當查其有無阻礙難行之處各大臣又議俟薩提督來京後先將基礎章程訂定入奏以便入手辦理

### 政務處遷入內閣消息（北京）

○軍機王大臣日前會議以政務處原係纂修蒙古會典之地今在是處恭修蒙文實錄故擬將會議政務處遷入內閣假漢本堂爲辦事處定於十二月會商各部王大臣即可遷移　又聞會議政務處擬遷入內閣辦公之故聞即爲嗣後建新內閣設總理大臣及各部尚書兼內閣會議大臣並召集御前會議之

始基其建設內閣召集御前會議之期約在五年屆時政務處即可裁撤

## 開辦實錄之預備 北京

○近聞德宗景皇帝實錄之纂修總裁連日在內閣大堂會議辦法聞已派員將景皇帝三十四年之盛德起居注查點完備併飭遷侍讀等將列聖實錄修纂成例檢查齊備即可分飭所司敬謹將事矣

政府會議開辦實錄用人之法擬定甲乙兩法甲調用各衙門筆帖式充當館員俟全書告成分別保獎不招謄錄乙仍照舊章考試謄錄官不由各署調員聞現在尚未決定

近聞世中堂已與諸大總裁議定告成之期議以五年爲限

恭修實錄大臣昨日傳諭內閣侍讀學士侍讀中書等官謂現當預備開館之際應預期將一切實錄冊檔檢查齊備以 應要需並交諭各官務於初八日辰刻一律到署辦事并令每處派茶役一名

## 學部定期遷入新署 北京

○學部於光緒三十一年十一月十一日奉旨將奉恩鎮國公全榮府第作爲學部衙署全榮着賞銀一萬三千兩當由學部給發三十四年學部奏請撥給修建經費七萬兩奉旨允准後即由該部遴選諳習工程司員就堂司應用辦公處所核實估計興工督修已於本年正月工程完竣新署落成擇於二月十五日將該部各司廳一律遷入新署辦公至該部所屬之編譯圖書局學制調查局京師督學局則將舊日公所酌量分撥爲其辦公之地聞亦已足敷用刻下該部已將遷入日期及工竣情形奏陳聖覽矣

## 不准增撥奉黑兩省的餉 北京

○去臘東督徐世昌等奏請撥奉天黑龍江已酉年的餉並請催各省歷年欠餉一摺會奉旨度支部議奏茲由該部覆奏略云臣等查東三省官兵俸餉等銀每年除本省應征各款抵放外不敷之款由臣部於各省地丁鹽關項下指撥歷辦在案今據東三省總督徐世昌等奏請撥給奉天已酉年的餉銀二十六萬兩黑龍江的餉銀三十一萬八千兩等因臣部查奉天餉項每年均撥給銀二十六萬兩黑龍江請撥之數向係除應征作抵外報部請撥上三年請撥款目自十二萬至十六萬餘兩不等此次請撥三十一萬餘兩比照前屆之請撥銀十二萬九千兩驟增一倍有餘當經電詢該省去後旋據電稱從前俸餉每兩向以大洋錢二吊五百抵算現在改練巡防及陸軍小學堂變通驛站等項發放實銀每兩係照市行五吊陸軍學堂及中學堂並有加班補領在內又值閏月之年等語該查省征收租錢折合向有例價此次冊報除錢款列抵外約贍錢七十三萬二千三百餘吊實應折合銀二十九萬二千九百餘兩冊內僅折合銀十四萬六千四百餘兩即使錢價漲落無常亦萬不至懸殊若此至該省陸軍各學堂經費向在裁撤官兵俸餉項下動用加班經費亦應在該款內撙節動支未便維長增高漫無限制近年財政困難似此例撥之款循舊辦理僅可勉爲騰挪若任意增加各省亦實無可指撥。臣等公同商酌奉天省額撥已酉年俸餉銀二十六萬兩應照歷年數目撥給黑龍江省已酉年俸餉應照光緒三十二年有閏年分估撥之數撥給銀十六萬七千兩謹繕清單恭呈御覽相應請旨飭下各督撫嚴飭藩運各司暨各關監督無論如何爲難均按照臣部指撥數目分批徑解奉天省交納如有延欠即由該督遵案指名嚴參照貽誤京餉例議處至東三省支給俸餉向有折減章程應令該督撫照章支放奏報核銷如有餘騰即於下年請撥俸餉時聲明列抵毋得遺漏至各省歷年積欠東三省俸餉銀四百零三萬五千一百七十餘兩並請飭下直隸兩江閩浙各總督山東河南江蘇安徽各巡撫轉飭該司道等各按單開歷年欠解數目迅速設法補解以清積欠而濟要需

## 京師近信

▲陵工大臣洵貝勒因此次恭修崇陵須詳加核實撙節所有承辦估修工程職員廠商屢經調查核減尚未決定茲聞日前曾有候補道董觀察(廣豐商廠)懇予估修當經督修大臣詳細核對該觀察所估款之數目較各商從減並查例案該道員係屬熟手故決意派定將所有 崇陵工程十分中擬令董觀察承修七成並以二成發給興隆木廠馬職商承修其一成發給廠商五家分修 聞承修陵工大臣等於初七日前往西陵行破土禮初八日即行回京覆命

▲理藩部現以蒙藏要政待理決擬將該部官制另行釐定聞尚書之意擬除設丞參外併欲破除成例物色嫻熟蒙藏情形人員不拘滿漢一律調部委用

▲郵部李尚書連日到署調查該部各項案卷及各部員之履歷年限聞有擬仿民政部前例將部務大行整頓酌量裁汰約於本月中旬發表並聞此舉係奉樞府之諭交也 按郵部劄已入奏見昨報專電

▲本月初六日內閣奉中堂諭將文華殿配殿存儲之物一併遷移度支部所轄之內銀庫(原名贓食庫本係收存查辦侵吞贓私各物之用)是日由閣員督飭蘇拉收拾該內庫當時有人拾得馬蹄寶八個一併呈堂核閱定奪

▲提督衙門歸併民政部一節刻下該提署正在清理各項事宜以備交

代惟頭緒極繁頗難着手聞實行歸併之期約在兩個月以後

▲民政部堂憲於初五日諭飭機要科將本部奏定補缺章程及各司資俸冊檢齊呈閱聞係爲揀員諮補丁惟忠及其他丁憂各員遺缺以備於月中具奏俟奉旨後擬即列入此次京察云

▲政務處王大臣刻已擬定京外官員互用辦法每屆三年考績將各部司員之京察一等者放以州縣實缺而各省州縣之三年卓異人員准保送御史或主事以互相爲用期益吏治

▲駐藏辦事大臣趙季鍠欽使昨日電陳西藏事務(一)興辦屯政以富邊民(二)添設官治以益地方(三)創辦工藝以興實業(四)改練軍制以資鎮懾


## 華安公司賠欵迅速

十一早小店被鄰居失慎殃及幸向貴公司保有火險銀次日如數賠來並無分文小費足見該公司信實可靠故特登報聲明

坊源白

## 聲明併股加記

法大馬路乾益洋貨號創自丙午於茲三載今正爲張胡周三股東無志于此一概拆出當憑見議將存貨生財帳底一應歸併鄙人加添復記重刊新章已於二月初八日開市如有前三屆進出欵項均向前東名下經手人各自清理概與復記無涉恐未周知特登申新兩報表白

陸月波啓

## 紹興胡榮德堂馳名追風祛濕天醫藥酒

## 追風濕第一天下神方

本堂家藏神方天醫酒靈驗非凡久已馳名天下凡風濕入絡筋骨疼痛手足麻木筋絡抽縮半身不遂左癱右瘓中風中痰口眼歪斜面黃肌瘦五勞七傷濕熱下注脚指出水寒濕痺阻飲食不消一切七十二種風濕等症無不酒到病除百發百中輕者一大瓶包愈雖三十年老症多至一料斷根永不再發常服壯筋補血祛濕化痰功難盡述大瓶一元小瓶半元每料六大瓶五元●分售處上海老北門內馬街長生菴隔壁英英學堂●四馬路丹桂茶園隔壁言茂源酒棧

## 奏辦江西瓷業公司廣告

本公司自戊申五月開辦所製瓷品均經同人研究參酌歐化注重美術式樣圖繪務力追蹤不但非外窰所及且能超乎官窰製品之右去冬裝運成貨出張滬上陳列所中外人士無不歡迎又承美國希君游歷來鎮參觀本廠稱本公司爲中國未有之特色欣然定購新式□紅瓷三千具本公司出貨伊始同人深懼推銷草昧不足以饜購求者之盛心不敢風聲所播遠及於歐美此實同人始願所不及者也今年擬即添建坯房彙製普通日用品又於饒州另辦分廠以□用機器製造並□□南洋端制軍暨沈方伯照撥欵項設陶業專門學堂招集聰穎子弟練習職工總期貨求優美必精益以造成高等之工藝爲我國瓷業界放一異彩 賜顧諸君有定購貨品用何式樣及何花物均請先期開明定畫幷寄定貨銀寄本公司議定價目代爲照辦或至上海英大馬路本公司出張所接洽亦可至此發成貨價更從廉特此通告

## 江西瓷業公司第一出張所廣告

本出張所設于英大馬路望平街口專備本公司景德鎮所製各種瓷器以便賜顧諸君隨時選用批發價更從廉現已工竣不日開張特先佈告

## 上海振新機器硝皮公司告白

本行新創機器硝皮公司聘請頭等英國名司製造各色均可倘蒙賜顧其價格外克己向本行面議可也

專銷外國頭等各色面子綢紋軟皮馬車漆皮料一應俱全

四馬路四十四號

## 保木持久油發售廣告

此油發明已三十年歐美營造及鐵路各公司用者皆稱美不置無論房屋柱櫈門牕地板均可塗用能保木頭三十年內無乾枯豁裂及生菌生蛀之弊鐵路上枕木及電局電杆埋入土中潮濕腐爛必須更換如先用此油搽於木上可使堅久不壞售價極廉獲益極大眞世界獨一無二之奇油也所有香港中國各埠貿易統由美最時洋行獨家經理 貴客如欲定購此貨或欲知用法者請移玉至本行面議可也

美最時洋行謹啓

## 上海北門老必得利新協江南票頭彩誌喜

第一次開頭彩第二萬七千八百四十三號並上下附彩均由門莊售出得彩諸君速來小號立兌現洋現售江南廣東湖北大分票鮮近開彩諸君欲奪錦標速來購票爲幸外埠往來原班回件

## 鑫進江南票二彩誌禧

啓者第一會二月十二日開彩第三千九百十二號並上下附彩均由本行門莊售出得出主 台衛收齊紅票再行登明現售江南湖北廣東各票近日開彩諸公欲得錦標請早購票爲盼外埠批發比衆公道門莊格外克己原班回件函貨自給

上海十六舖恆有餘啓

870


## 不平則鳴

常城隍齊藝局巡記林元鎮號芍屏字論之者本一無賴秀才刁惡訟棍近復綠得充警差益無顧忌專一魚肉鄉民橫行街市更或挾地保勾串差役包攬詞訟凡遇訟事兩面索賄稍不滿欲必使其傾家其種種不法操權受賄違背警章筆不勝載卽同事之間如不與其狼狽敵詐亦必置之無地卽如上年有副巡弁顧鴻沼質地忠厚秉公當差未肯聽從該巡記卽揑造謠言上稟總局詬瘵幷未查察卽將顧某開差想顧某素謹愼辦事特不與朋比卽無故受此不白之冤卽以一事而言其他槪可見矣夫警察所以保衛治安今若此而小民受累伊於胡底


## 保命奇珍

廣東彭壽堂秘製百草熊油虎骨保命膏功大效速不論男女老少奇難怪症無不隨貼隨愈舟車易帶官禮更宜眞護身至寶也

此膏培元固本却病延年有洗心換骨之妙起死回生之功通廿四道血脈鎮卅六道骨節有病除病無病常貼丹田命門二穴能辟一切毒邪時瘦登山行船無瘴嵐頭暈之患妙在香氣四射經月不散久貼百病消除冬日手足不冷夏月身體不熱男子鬚髮不白婦人能多生育功效奇捷百試百驗統治○遺精白濁○經期腹痛○赤白帶下○小腸疝氣○內外痔瘡○新舊痰疾○咳嗽冷哮○傷頭風痛○脹脹痞塊○左癱右瘓○手足麻木○筋骨疼痛○腰膝痠軟○心胃氣痛○肚腹飽脹○泄瀉痢疾等症均按穴道貼上卽愈用法另詳仿單每對二張雙料四元單料二元四角可貼卅六日所費小而所保大請嘗試之

上海棋盤街廣東彭壽堂啓

## 遺精不遺

## 心感謝謝

崔氏新香爐藥室在上海盆湯弄新橋南堍朝西晃洋貨號轉灣約十餘家根德里內 每匣兩元○附近假冒格外小心認明根德里方是的眞

○余生平不喜服藥尤不喜滬上藥房之藥故余患遺精之症已近十載未嘗服藥○壹即滇目暗耳鳴不得已乃疊延名醫診治不意服藥千劑功效茫然於是任其自然不敢再服藥料精神愈疲日間亦遺引鏡自照面○如菜色因友人洪次盛稱上海香爐藥室所製鴻息補天丹治遺洩之神品渠亦服此而愈乃即由郵局匯洋兩元姑且一試第○一瓶服後雖遺洩果愈然行房仍未能堅久乃再購半料約服一月竟然飯食增加精力強壯一切腰酸耳鳴等症從此皆愈始信此丹○不足則百病自痊其樂融融揣料已年將不惑於三月間忽懷六甲雖璋瓦未知然藥功之好難窮調該藥室之補天丹不愧名副其實又內[illegible]愈矣此丹治遺精之效驗實有中流砥柱之功心感之餘謹銜報奉揚以酬 濟世婆心

烏程城中呂鏡明謹啓附近假冒小心小心

## （丹鳳茶園）

十四夜正廳二角特煩佈景好戲

徐桂芬　白玉梅　筱紫英　賽春奎　張彩奎　陸霄芬　牛桂芬　白蘭花　徐金鍾　柴子雲　牛桂芬　陸菊芬　白蘭花

過文昭關　富春樓會　空城巧計　佈景（解）珠　好戲寶　賽海代　飛雙珠弒　珠潮君　合碰碑　三公會辭　賽堂代　春（雙翠殺　全屏山）山

## （天仙茶園）

十四夜正廳二角特煩名角好戲

馬飛珠　何金壽　九月仙　萬盞燈　趙小廉　李春利　趙如泉　趙春奎　筱榮祥　汪笑儂　金牡丹　賽活猴　芸壽燈

紳商特煩文武名角改良拿手戲

全部

# 大名府

## （大觀茶園）

二月十四夜減價十天正廳二角

十三元　龔玉麟　李云仙　富金茂　劉仙舫　任靜軒　德靈之　崔建棠　牛靈芝　名松山　角（郎德山　李百歲

打魚殺家　龍連（大闖）醉　中鳳仙　上飛（別）樓　官商神皇　煩演藏宮　胭脂檢虎　魚中劍　拷打三柴　長清國與　海志中　（明）山取　寄舟事

## 新開丹桂全記茶園

十四夜大減價正廳每位洋三角

小少奎　小翹仙　金香玉　金翠紅　小金娃　韓桂芬　趙黑燈　西靈燈　李德奎　李素云　崔寶琴　李德奎　曉香玉

黑風神帕　珠砂紅痣　劉雙拾　小塞玉鐲　寶神燈　余全大白　少（琴）水灘　兄妹大十　串戲八扯　戰岳家莊　新排宋老　二本　提拿窩子

## （春桂茶園）

十四夜正廳二角名角合演好戲

吳鳳鳴　一陣鳳　七陣鳳　小桂枝　熊文通　李慶棠　小春來　李福祥　夜來香　熊文通　肖國珍　三麻子　譚月明

莫成替主　譚（明）泗　月（慶）州城　金七鬧烏　阿陣龍院　劉鳳（大蓮　坤（慶）花湖）　華寶身　金容投葬　阿道當曹　王交令　德斬關　全

## 虹口新開

# 同慶戲園

開設虹口吳淞路鴨綠路東首

十四日演　正本黃飛虎

夜戲出頭　冤鬼還魂

◀（反五關）▶　蛇仔牛首本

並全班文武名角一齊登檯合演

頭等洋六角　二等洋四角　起碼洋二角

◀頭等洋一元▶　◀二等洋六角▶　◀起碼洋三角▶

## 商辦新舞臺

二月十四夜演

日戲每逢禮拜三禮拜六禮拜日

劇中隨加巧彩新詞及五色電光

李吉才　馮志奎　賽魁冠　劉培山　夏月潤　孫霄仙　夏月珊　七盞燈　小子和　小連生　夏月潤　孫菊仙　小保成

催三上橋　智取洛陽　李茂　祥一州　錢桃花廟　柴桑枝孝　新排吊高　特別蹺（善　各種雜游　奇彩耍斗　動物卅牛　異樣六宮）　佈景行

## 羣仙茶園

十四日正廳一角全班名角合演

小瑞仙　小詠仙　金秀英　吳新寶　王鴻仙　小春鑾　花永寶　草上飛　賽月蕉　徐桂芬　小福仙　小蓉仙　小彩三

迴龍閣　薰家山　春秋配　煩桑園　演寄子　打龍袍　全班晏　合常天　好戲關　空城計　隹花劉　演贈珠　岳陽樓

十四夜戲正廳三角電光大彩片

全班演　小霓仙　白文奎　徐桂芬　郭少娥　紅菊花　賽月樵　賽勝奎　小蓉仙　小福仙　小遂英　紅菊花　金處

富貴長春　吟詩脫靴　斷橋相會　智取城都　文武四進士　合演拿手好戲　大收關勝　雪梅吊孝　接二本（知人知面不知心）

## 丹鳳茶園

特請京都初次回申真正頭等名角青衣

# 崇子雲

十三夜　金殿裝瘋　十四夜　三堂會審　十五夜　梨花產子

# 筱金鍾

十三夜　探母回令　十四夜　令公碰碑　十五夜　智取城都

# 筱紫英

十三夜　雙獅圖　十四夜　空城計　十五夜　洪羊洞

## 新舞臺燈戲

准於十二十三十四夜三天

夏月珊　小子和　七盞燈　孫菊仙　小連生　夏月潤

特紮異樣各種奇巧動物燈彩

# 善遊斗牛宮

精製炮　動禽鬧　鱗介天　甲星宿　地球閃　光新卅　六行大　轉舞臺　奇巧燈　彩

N851

## （同慶戲園）

本園十二晚頭等名角蛇仔牛登樓開演蒙紳商雅集荷諸公嘉獎此戲情節離奇白話巧妙與衆不同令定十四夜准演冤鬼還魂亦其生平第一首本屆時請悉臨賞鑒為盼

## 群仙茶園

二月初八夜起名角一齊登檯

# 夜戲大減價

正廳叁角

## 丹桂全記茶園

新正月念三夜起

大減價　正廳叁角

新添特別新奇電光彩片

560

## 禮拜五拍賣

# 瑞和洋行

准於十四日二點半鐘在本棧拍賣惠大雀梅色羅緞色洋綢紗一定發財診脈圖本光絲光色花夕法元羽綢元太西緞色揣子執色花羽綢美最時芙蓉仙館金壽瓶色花羽綢必定如意代代榮華溪臯莊壽政元羽綢地亞士元羽綢花太西緞色花夕法色條洋紗雙京印標利康美八色花絲羅緞御菓園色揣子絨色厚呢色羽綾順全隆英鴿莊胄不噬乾興色彩花不噬華記小紅樟漂布怡和四海金錢禿茶禿湖花羽布順發洞庭湖色太西緞解寶色花羽綢義源鑫壽色花素太西緞增裕滿戴而歸色斜地羽綢仁記藍竹布元羽綢德記四孝元太西緞沙咪色花緞色絲紗裕昌晉色花羽綢哈味三角夕法豐泰花其三扛子細布十餘包泰培雙錢市布禮和松子細斜豐裕花其老八頭斜文稍漬公平細布十支廿支印度棉紗餘貨不計此佈

乙881

## 禮拜五拍賣

# 魯意師摩洋行

准於十四日十點鐘在本行拍賣打字器留聲機器外國衣服鞋襪傢私鐵床書鏡磁料器各種外國書檯房間木器什物零星不計此佈

魯意師摩洋行啓

丙148

## 禮拜五拍賣

像私擺式

上等木器銀器磁器

# 亨得利洋行

准於十四日十點鐘在本行拍賣上等油木房間色三扒酒架書樓椅大菜檯椅子梳法書廚古黃廚鉄床衣架皮夾被包地毯小方檯畫鏡捲落寫字檯籐椅古銅香爐古磁花瓶八物搖椅小屏車烹銀刀叉色大菜色磁料器平廚鉄灶並一應新舊像伙什物不計此佈

亨得利洋行啓

乙89[illegible]

## 禮拜五拍賣

# 寶和洋行

# 貴重房產華地皮

准於月之十四日下午三點鐘在本行內拍賣英册道契第一千三百五十號計地一畝五分另六毛其地坐落虹口中西書院後面吳淞路歸仁里上有店面三間三開間二廂一宅一開間東洋房子十三倘貴客欲知一切詳細向本寫字房面議可也此佈

128

## 禮拜五拍賣

貴重房屋地皮

# 魯意師摩洋行

始創自同治十三年即一千八百七十四年

准於十四日下午四點半在本行拍賣地皮一方坐落虹口華特路在英署註冊第一千九百五十三號地皮號第一千九百四十八計九分另二毫東係許姓地西亦許姓地南乃公路北即山元昌地並有二層樓房屋一宅華特路第六十六號內計房間三個彙有洋臺等如要知一切細情請至小行可也此佈

魯意師摩洋行啓

212

## 禮拜五拍賣

回祿貨

# 瑞和洋行

准於十四日十一點半鐘在城河濱八號協順鐵店內拍賣蓬布油漆柏油洋釘繩子胡蔴等不計拍後當付現銀限立刻出清此佈

乙893

## 禮拜五拍賣

回祿貨

# 魯意師摩洋行

始創自同治十三年即一千八百七十四年

准於今日十一點三刻在新開路第廿三號門牌同發泰襪店內拍賣生財襪零物等貨不計此佈

魯意師摩洋行啓

丙151

## 禮拜五拍賣

貨物

# 魯意師摩洋行

始創自同治十三年即一千八百七十四年

准於十四日下午二點半在本行拍賣廿條廿四條皮皂四百箱一百廿塊皮皂一百餘箱點銅錫十餘鷄絲十箱蕩磁茶蓋碗盆十箱面盆十箱蕩磁皂缸二箱手提燈二箱蕩磁更一箱絨帽一一箱汗衫罈十箱蕩磁面盆十箱金銀線二箱鬧鐘一箱遊邊敘十餘箱象皮鞋九箱鉛篓四箱小鏡士一盆煮銀鐵盤廿餘箱皮皂四箱茶杯盆二箱洋鐵面盆一箱香水十餘打香皂數打鐵鐵十打鈕扣十餘羅料扣七羅料珠十餘打燈芯數羅女皮鞋廿餘雙馬車燈數對藥五打熱水樸器四隻十景香水一百餘打小晒定漁一百二十九箱蕩磁燭盤五箱稍漬白生羊皮五件約計四十拍並一應領結領圈手套零物不計此佈

魯意師摩洋行啓

丙142

## 禮拜五拍賣

貨物

# 魯意師摩洋行

始創自同治十三年即一千八百七十四年

准於十四日下午二點半在本行拍賣稍漬頭髮馬尾並外國灰鼠皮共十餘件不計此佈

魯意師摩洋行啓

丙131

## 禮拜五拍賣

# 虎件洋行

# 各色洋酒雜物

准於十四日下午二點半鐘在本行拍賣為司克白蘭地老姆娃油紫鋼檯燈弔燈掛燈火爐邊白鉛絲數十担豬油外國緞子古釘萬立水及什物不計此佈

乙895

## 禮拜五拍賣

# 魯意師摩洋行

始創自同治十三年即一千八百七十四年

准於十四日十點鐘在法界寶昌路第四百十號拍賣書樓大菜間房間廚房一應木器洋琴什物不計此佈

魯意師摩洋行啓

丙138

## 禮拜五拍賣

奉公堂諭

# 瑞和洋行

准於十點半鐘在二馬路一百九十五號順興造車作內拍賣生財另物不計此佈

乙894

## 牙醫生廣告

恩達利牙醫在英國及各處屬地操業已達二十六年業醫醫名今偕妻設館於英大馬路三十六號專用英美上等之法醫治牙患及能以妙法拔牙不痛如有牙患者長往一試可也

乙298

## 上海天祥洋行告白

本行新到各種織襪絨衫汗衫手套各式花樣機（大者能用引擎小者人工手搖每日可出襪甚多每副）每日可專利數元

所織之物與外洋無異其價從廉居家婦女實業學堂商界諸君最為合格已在廣東南洋各埠消流甚廣今特運到上海以便紳商隨時採辦本行設有機子房另備敎習專為敎授買者之需如蒙 光顧包敎曉所織各物

並有新式煤汽燈或吊或坐花式不一或馬路或鐵路車站碼頭蘆艙衙署公館局務廠屋居家商號均可懸掛包保無虞每盞每點鐘只燃煤油約三兩

兼承辦各種機器如礦務鐵路紡紗織布製蘇紡絲造磚瓦製紙張打米廠粉印字各式等龍抽水等器火油引擎自來水電汽各式實業機器無不完備均設有五金雜貨機器樣子帳房倘蒙 光顧請至本行面議可也極為利便遠近可持本行

甲148

五洲大藥房票鑒 弟因曷道委頓購服 貴藥房非洲樹皮丸大受其益現在已能御女不廢大倫能期後嗣皆 貴藥房良藥力也因憶舊友王獻璋君與弟同病自去春分袂以後至今晉信未通不知現在何處無從投函相告敬乞將弟函登報以當訪友廣告俾王君知之可以獲益而於 貴藥房名譽上及營業上亦能生色也王君向在杭州王辦鮮務書記者附之以 聞專此即頌 台安 弟唐藏作梅頓首

乙288

## （耳聾速看）

余雙耳閉塞遠年百藥無效今幸閱貴報得悉上海英大馬路萬康醫圖對門德仁里內廣東陳恆德堂耳聾丸藥奇效非凡託奎盛信局寄購耳藥二大匯價洋八元服之得獲全愈恩同再遺特登報以鳴謝杭州織造署內恩裕頓首

乙477

## 南京三井火險賠欵迅速

本號於本年正月廿八日失慎幸於去年在南京三井保險分行保有火險由經理藥兩青君常日查勘電致申行發由大班版君滋霄覆勘毫不留難照數賠足該行誠實可嘉實屬異常迅速特此登報鳴謝南京鼎泰金珠銀號告白

乙870

## （寄柩回籍）

每年清明冬至二節專帶鄞慈奉鎮四縣靈柩回籍欲寄者望逕請來二馬路全盛局內面議可也 張孝全啟

乙918

## 改良妙劑

本藥房開設以來已有年矣自運各國名廠道地藥材謹遵英國欽定頁方製修合各種靈驗藥水酒露丸散齋丹無不實事求是精益求精今本藥房不惜辛力用特別之法配製各種應時要藥專做批發以廣招徠名目開列於下○潤肺杏仁露大五角小三角○肥兒疳積糖○香甜玫現露洋五角○五拼殺虫片（疳積實塔餅○萬應玉樹神油○各種靈驗藥水丸散膏丹零藥無不格外克己承蒙賜顧者須請認明上海三馬路東鼎新里內華美新記藥房批發所

乙880

## 焚毀圖章聲明

啟者本號書東圖章被隣居失懷焚失或有檢得之人取去不作為遺嗣後另刊書東特此聲明 協順啟

乙874

## 久和瑞記聲明

茲者二馬路久和合記染坊今改久和瑞記所有合記一切往來仍向合記理倘與瑞記無涉於 宣統元年正二月初五起均歸瑞記特此聲明久和瑞記告白

乙857

## 百祿鋼廠分行告白

本行分設江西路十號專造一切鋼鐵器具凡光顧者可以直接交易無須由他行經理現本分行存各鋼甚為完備倘蒙賜顧幸駕臨敝行鋼看可也

甲102

## （拼股聲明）

虹口蜜勒路底協茂雜貨店創始時以同茂號得五股黃惠常得二股黃東湯得三股至丁未年新正而同茂名下五股併歸高啟元管業惟議單尚未改換仍以同茂老議據由高授受乃去年市情日疲以致高啟元黃惠常等七股不欲開張以本年正月間憑中推併歸黃東陽執管開張改牌黃協茂至於底貨生財帳目一切等項估價照股理清各立推召收執及截明老議單一概作廢倘以前高黃兩君外有料葛與黃協茂無涉恐各 寶號未及過知特此登報申明 黃協茂告白

乙891

## （遺失支票）

萬源支升大莊第二號本月廿四期?元三百九十二兩零三分此票在途遺失聲明作廢望各寶莊號切勿收用此佈 蘇州萬盛冬棻號具

乙888

## （拆股聲明）

茲啟光緒三十年分與沈方葉三姓在英界倫雞橋合開老晉大烟燭店所有晉太名下兩股生意今原挽中三推併與沈方葉三姓合業其資本餘利如數拆歸嗣後倘虧不涉晉太之車特此聲明 晉太股東啟

乙878

## 同文館廣告

本館專為華人學習英文者而設教授文法算術暨史地理諸學會本館肄業之生現在各洋行海關優事者指不勝屈本館教法之佳於此可見茲擇於華正月十一日英二月一號開館有志來學者務望先行報名候開學時到館肄業可也 四川路本館白

甲

TRADE MARK

# VANA

BRAND

TONIC WINE

商 發納 記

## 發納補藥酒

病有百虛藥無一補此非言藥之無補實補之多不適當耳今本藥行採集滋養補益人身各料用格致工夫煉成藥酒名曰發納此藥一出全球歡迎函電交馳均相爭購蓋其功效神速故人皆信服之凡陰損陽虧五勞七傷男子精弱女子血虛營衛不足標本兼病服之無不立見元氣頓復精神漸充年力衰頹痰多氣促尤大獲功效又此酒常服定不感受風邪及一切傳染毒症蓋氣血充足客邪自然難侵其餘如強腦補腎壯筋健骨袪濕化痰功難盡述謂予不信請嘗試之

英京寶威大藥行專製

分行上海四川路四十四號

中國各埠大藥房均有出售

BURROUGHS WELLCOME & CO

44 Szechuen Road, Shanghai.

甲149

## 聲明

治下寶邑結頭圖老鐵路北首陸家宅故父陸錦堂所生弟兄四人長新圖次金圖三老惠四小榮先父在日成婚完聚先父故後奉母命邀親族暨長地保冊書等將父遺下田房祖產四份均分各自立戶承糧因通縣無單以憑糧串執業立有分據地上各有石界為准目今三子四子孝惠小榮不務正業在外嫖賭將遺產抵押鉅欵實難阻擋因慈毋在堂況且各當各業近因聽信無恥之輩串通舊地保朦領官契疊蒙混押況官契無根可查倘若如有一切無賴等鑒移花接木兄冠弟戴緣混抵押等情向經手人並中人地保借主理直先行通知與兄等毫不干涉特此登報聲明 陸新圖啟

乙688

## 警船告示

大清各口巡工司戴為茲查粵海關稅務司所屬界內大尾沙地方改換燈光合將其情形計開 一廣州府番禺縣新造水東裕圓大尾沙地方曾設黑白紅三色警船木椿一架自日落至日出時原置白光燈一個現換光宣統元年正月初八日第四百六十二號示

甲151

## 禮拜六拍賣

五金雜貨

寶和洋行

准於月之初六日下午二點半鐘在本棧內拍賣水色漆白銅絲象皮靴花馬口鐵紅洋綫鐵頭條頭靶皂手爐車紅毛毯馬口鐵罐牛皮膠假象牙餅干羊傘鏡邊木蓬布口琴蕩磁面盆白蘭地酒泰西澱樣子將樣子以及另星雜物不計此佈 寶和洋行 二三

## 禮拜六拍賣

摩利遜洋行

准於十五上午十點半鐘在本行拍賣柚木房間色銅鐵床大餐色書樓椅山扒樣面盆檯書身寫字檯椅花地毯銅鐵鎖蔦磁杯大菜盆各稀樣子另星什物不計此佈 摩利遜洋行啟

## 禮拜六拍賣

啟者禮拜六即十五日十點鐘在本棧房不限價拍賣各色海馬牛牌鵝牌無牌獅牌黃馬褂等呢大紅官牌加官嗶嘰各種八仙旗女禮壽綠女丹予利市洋紅標織女襟布等貨此佈 義記洋行啟

147

## 拜一拍賣

啟者於十七日十一點鐘在本棧房拍賣三磅半至八磅軟硬漿彩美人財星照髮美人五路財神綠美人各種洋紅布金三乘五刀牌荷花圖金獅劉海大美人色泰西緞彩八仙東吳接觀金沙救主超云圖戰羣圖財星照七星光平安富貴萬年如意封將圖五美八俠女圖富貴千年鹿鶴桐春七巧圖絲光牛頭光日光元羽綢十五磅取城都十磅照馬頭市布以單人魚標等會不計此佈 以上之各種元羽綢按期拍賣 老公茂洋行啟

145

## （警船告示）

大清各口巡工司戴為茲查山海關稅務司所屬界內遼河口外地方移泊燈船一所將其情形度勢開列於左計開 一奉天府遼河口外在攔江沙外向西南偏西約距十一里水深二丈五尺之處曾設三桅燈船一雙兩旁書有洋文NEWCHWANG即係牛莊字樣該船現於遼河凍時移泊在朔望潮退水深二丈三尺八寸之處自船覷鹽欵山為南十八度東相距三十九里有零原為指示船行水深之正路 宣統元年正月初七日第四百六十一號示

150

## 失摺

今遺失信成銀行存摺一扣結存銀念五兩六錢二分二釐已向銀行掛失此摺永不為憑 己酉花朝 蔡紱記具

乙689

# 申報第貳張

宣統元年

二月十四日共四張


# ANGIER'S EMULSION

(Petroleum with Hypophosphites).

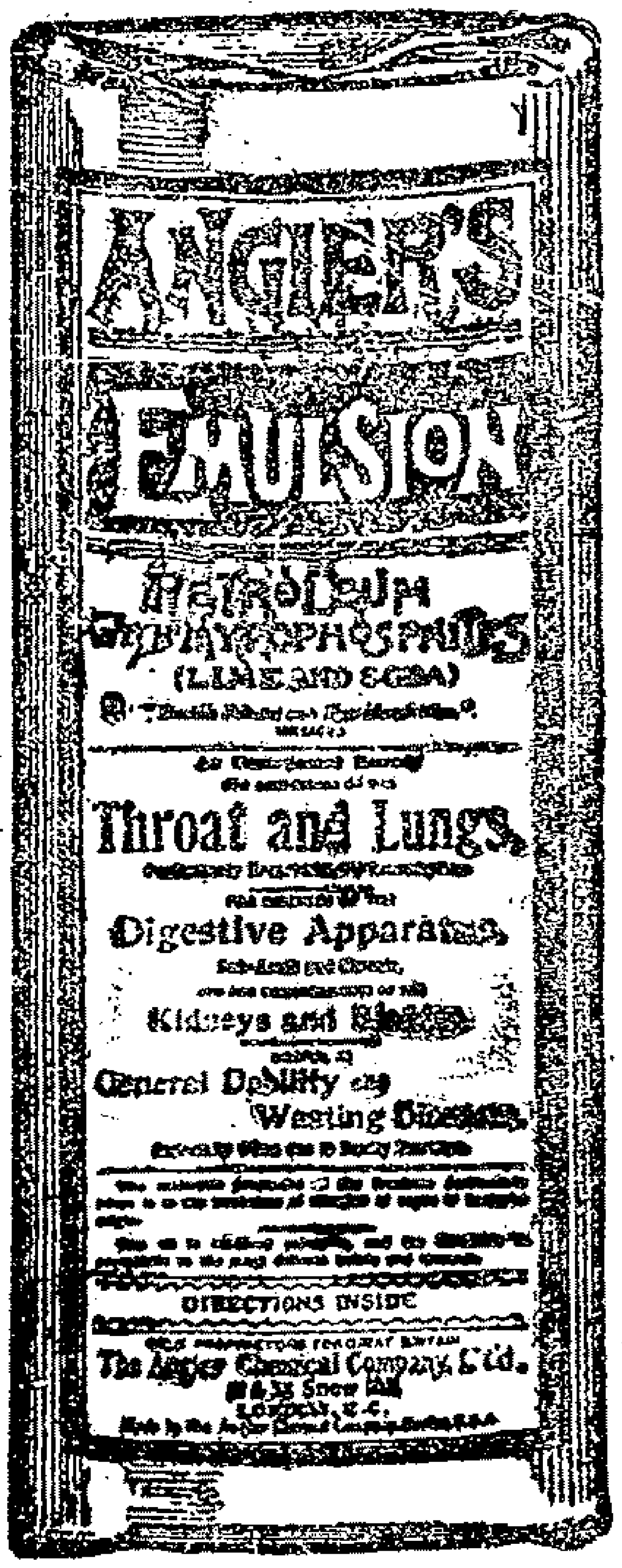


## 補身長力

儕有人偶患咳嗆肺家有病身體燥熱及各種病後身弱肢軟或胸中腸胃阻隔呆滯應急用英國倫敦安其爾所製之藥油此藥油醫天之下咸稱靈效安其爾所製藥油能醫喉嚨肺家胃腸諸病服此即能開胃消化積滯增長氣力全球各醫生見人患病均告以服此藥油之功效各醫院所用之藥以此油爲最多此油有大瓶小瓶兩種現發至上海廣東九龍等處屈臣氏大藥房發售

The Angier Chemical Co. Ltd., 32, Snow Hill, London, England.

附近假冒甚多購者認明上海盆湯弄橋南周昌記隔壁北新街即北無錫路人壽堂藥室上海祇此一家

## 女學生聯名頌揚

## 沈製鏡面散神驗

上略予面色素黃生雀斑一入學堂去粉飾除脂黃面齊現班點盡露每一引鏡輒感慨恨無易容之術今秋同學李君由申來都携有鏡面散贈我雙料四瓶照法擦搽三星期黃色盡退但雀斑影仍在茲託上海新民社陸嗣蘅君代購二料藥末敷完雀斑盡已去盡增滿面光彩用餘之藥同人

治粉刺擦黑疤搽紅點均能奏到病除人人稱快個個歡抑苦無消淡之報今當年假開會集同人聯名具函請登報尾聊申微忱并告我女界同人上海

用鏡面散者無量既爾敬獨 人壽堂主人爾需無窮 四川成都府集賢街民立華振女學堂姜秀娟胡美雲陶坤則等同上言

盆湯弄新橋南周昌記藥室即北新街即北無錫路人壽堂藥室照錄 售價雙料重用羊脂珠粉每瓶大洋五角每料六瓶二元五角單料每瓶二角五分每洋五執○雀斑烟容粉刺酒刺黃黑暗晦紅點等類遠年重症雙料一料包愈○惟附近假冒甚多切切注意 1912

[illegible]交貨本發貴真實便宜

顧者知現門貨件均貯太多特西貨價用貨以資暢銷如什發得便宜衣着者請過小東門內朝北第五家便是

小號選運各口粗細皮貨售價克己　主 2286

## 上海老德記大藥房

### 時令要需

玫瑰香蜜水　洋蜜糖滋　百補貢邦　補生牛肉汁　補鐵質酒　潰已潰藥　嗽水神效　精本藥房　惜工本精益　藥其餘名目　及細載倘蒙　賜顧請移玉　大馬路便是

潤膚　肌蜜膏　香水　膏凍瘡百靈咳嗽糖未不之不所求多精製尚紳英界 123

## (限極過期)

本堂卅三年份以前所限之櫃擇於清明前發往白遂深義塚掩埋倘有親友族逾即領去或到堂換退迎票此佈 永錫堂又啓 2840

## 頂盤店業

今有新開晉太獨店并晉雲齋分號招牌生財貨物帳頭以及作內滷底等遞中盤受另加辯記照常開張該兩號如有往來銀洋票據在外應向前東張氏理直不尚受主之事特此聲明 祥記白 806

## 專備英文者鑒

本學堂所設日夜英文專修科家華成效今復定正月十八開課日學每月四元夜學每月二元半有志者無論住堂與否時時可來插班欲知詳細請函章程北京路滋遠里惜餘學堂啓 2330

## 請看

### 特別貝拍跳浜跑馬

啓者於二月十五日即西歷三月六號洋商跑馬名爲貝拍跑馬跳濟大可觀較春秋二季大不相同其中跑法隔次跑馬隔次跳濱共有十次更爲特別出色恭迓仕宦紳商閨閣婦女等以顯光賁臨期下午一點起 貴客務望早降幸勿錯過 場在泥城外馬霍路第四五號洋房便是本總會預備茶點並售彩票 貴客先期欲買進門票者請至英大馬路萬和外國木器號內購可也看資每位五角童僕減半 華商跑馬總會啓 832

## (盤店聲明)

上海虹口百老滙路上林春茶食店乃係何耀儀黎文廣合做今前東志圖別業自願將全盤生意貨物生財客帳一切項與上林春順記承受准於二月十五日成交凡有携借取貨會項担保等情准是月十五日以前向前東理楚概不涉順記之事如日後上林春順記生意叅斷得失與前東無涉特此聲明 胡月記 何耀記全啓 841

## 新造洋式店面召租

法公館馬路角子天主堂對門有新大洋房店面二間如合意請到二馬路本行面議此佈 祥茂洋行白 甲 585

## 緊要新聞（接）

### 土膏商罷市風潮續誌　湖北

○武漢夏三鎭土膏商人抵抗牌照捐罷市並暗中主使痞棍搗毀不從各土店經鄂督飭地方文武印委營局一律妥愼彈壓有滋事不服者准其格殺勿論均記本報玆各土商因聞關巡二道與商會各董商議如初八日不開門交易卽令湏繳營業牌照不准復貿若全體停貿則將土膏收歸官賣自知難以抗拒初八日遂照常開市警局卽於是日派司巡發給循環簿令於初九日起代收捐欵惟全用和平手段槪不苛罰而黑籍中人因見罷市無效將來難以領照致貽後悔咸踴躍赴局請領牌照故漢口各大土膏商店現已遵照捐章凡無照之人竇給膏土恐同業滋鬧特請商會函知警局派勇代爲守門以資保衞而漢關道齊觀察以現雖無事恐莠民痞匪藉故要集搶刦巡緝不可不勤函請警局坐辦徐信菴太守巡防隊統領陳慶門副戎諄囑各營管帶各局巡官務須督勇丁出外巡查遇有聚衆滋事之人一面通知各警局一面糾合各勇拿送滋事匪徒嚴辦又稟請鄂督飭巡警道暨禁烟公所會辦金道卽日籌辦官膏以殺土膏商人之氣俾降心相從不再藐抗

## 東三省通信

◎奉吉兩省之畫界　前月二十四日吉林公署奉到東督徐欽帥咨文略謂查奉吉分界前據兩省勘界委員及濛江設治委員禀稱分別考核約有四說如緊江漫江旣劃歸奉省則湯河以北須仍歸吉林應濛江可以設治擬沿湯河劃分卽由紅旗河經荒溝掌白河上下兩江口歷循湯河寶馬川獵山岔子之正岔爲奉吉兩省分界之綫聞擬照已粘抄原咨檢同圖說札飭勘界委員及樺甸濛江各屬遵照矣

◎長春日勢之膨脹　長春頭道溝日租界原劃之限北至二道溝以南南至頭道溝以北東至東頭道溝西至孟家屯自客歲以來日人經營租界以內之地已粗具規模漸向租界擴張其商業現時該國商店已設至長春北門附近而城內雖有日人雜居因之交涉屢起云　長春自日人設立電話局以來各商家安設電話之價値或論年或論月各有定章日增月盛近又設立取扱所無論何人皆可隨便使用其使用之價値及區域列左

▲通話時間（長春城內外每五分鐘銅元五枚　公主嶺間每五分鐘洋三角）

▲通話區域（長春城內外　新市街　北門外　新立屯　公主嶺　日人各商家及各局所）

◎松花江全圖之測繪　東督徐欽帥會商吉撫以松花江面旣擬興復水師添設兵輪往來遊弋惟由額穆赫下至伯力水程五六千里何處水深若干尺何處爲淺灘沙渚何處爲夾江陡崖均未測量明白繪畫各圖設遽從事行駛旣難免賊明我暗之弊又難保無遇險失愼之虞現飭駐吉督練分處由測繪學堂挑選最優等學生數人先行測繪省城至三姓一段江圖以備水師指掌之用

◎奉天華蒙銀行之創辦　奉天刻有某某數君擬招集股本金五百萬元在洮南等處開設華蒙銀行代理蒙古往來牛馬皮毛藥材匯兌等事並在奉天蒙古等處設立分行現已刋布招股章程定額一百萬股每股五元先招三十萬股爲優先股一俟優先股招齊卽行開辦

◎吉省礦務之發達　吉省礦產繁富中外咸知前此坐視弗顧遂致棄置可惜近則鑿報者私挖著試辦者請照著紛紛而起聞三姓金礦局去年收官金共四百二十兩有奇除繳五成晉省外不惟稍有盈餘並將從前虧墊均經如數還楚　又商民隋玉寶呈請試勘距省一百六十里坐落馬家溝礦煤東西長二十丈南北寬五丈原業主爲馬長榮現與給張林執業發經共同認可並立合同及允許字據所有界內之地准隋採探開掘永無返悔

◎江省旗戶之繳荒　江省附郭八旗生熟地畝定章歸旗戶先行承領自領之後忽遭水災以致荒價槪未呈繳嗣派員催收則報災請緩者紛至沓來不特災情較輕者延不交納卽家號殷實並未被災者亦徘徊觀望冀圖倖免幾視定章爲具文刻經墾務總局出示曉諭被災之戶自應從寬緩繳其未受災各戶勿得再爲抗延如仍似去年抗違催傳不到定卽撤佃另放

## 分類新聞

### 政界

戒烟巧飾之縣令　蘇州　○蘇撫陳中丞奏稱查江蘇候補通判李昌洸本吸洋烟覦於查驗職官案內據該員赴禁烟公所具結願限兩月戒淨現因限期已滿傳所查驗經檢察官照章搜檢見其貼身藏有烟泡顯係癮尙未斷巧爲嘗試自應據實糾叅以爲欵飾者戒請將李昌洸卽行革職以示懲儆

典史。亦。足。以。樹。立。 安徽 ○皖撫奏稱查五河縣典史陰嗣卿潔已愛民輿論翕服前在代理五河縣知縣並典史本任內辦理積穀編設水巡創立息訟所矜恤獄囚各政績疊經前撫臣臚舉奏奬蒙恩傳旨嘉奬一次奉旨交部議叙一次各在案臣抵任後考查該員治行始終如一不懈益勤洵屬微員中能自樹立者惟該員才具開敏而使其頻年拓落卑官未由展布殊非愛惜人才之義臣訪察既確自應據實瀝陳應如何從優錄用之處出自鴻慈逾格奉旨著交吏部帶領引見

司法統計處之設立 揚州 ○嵩祝三太守奉臬憲左廉訪札開前准法部通行設立司法統計處業經擬具各表式刊頒各屬照辦在案惟奉令各屬塡表呈送誠恐揑混之弊仍所不免如各縣每稟報一案有隨時具詳者有稟而延不詳辦者有一稟一詳或已獲犯而延擱不訊不結者若非司中分屬特立隨時綜核之表勢必散漫無稽難以一一檢核現已擬定本衙門稽核各屬扼要辦法隨時查閱統計何處何案已稟未詳或已獲犯未詳辦而未擬結擬解均可一覽而知便於札催但司中已特立統計處各道府州亦應一體設立庶於所屬案件之多寡審辦之勤惰得資稽考就近督催是以通飭各屬道府州一體遵照太守奉文後不日將遵辦矣

私受烟館陋規之處分 湖北 ○湖北禁烟總公所日前派委州判方之善赴德安府屬考查禁烟當查有應城縣長江埠巡檢劉孝振不惟不示禁烟館反私收陋規以致該處烟館竟明目張膽開至三十餘處之多實屬大干功令特移請藩司將該巡檢撤任以示嚴懲

捕衙賄放賊犯之府批 浙江 ○永嘉縣貢生應際彪在府署稟控捕衙賄放賊犯并匿贓之甲乙丙三人當奉吳學莊太守批云獲賊既已認贓亟應解縣嚴究何以尚令該捕衙縱令賄放殊堪詫異究竟是何實情仰永嘉縣速提賊犯張阿成並匿贓之黃阿鈴嚴金等到案澈究嚴追一面查明該捕衙有無賄放實據先行據實稟復毋稍袒飾

委員幫審 松江 ○青浦壤地遼闊詞訟繁夥縣主趙大令遂指請府署發審委員沈聯第大令爲幫審員府尊戚太守准如所請即飭沈令前往對南匯縣亦因政繁詳請札委幫審人員

## 交涉

德人之野心 山東 ○德國經營山東膠州灣不遺餘力現於租界外沿海一帶又闢出許多海岸約百數十里東省長官既畏外人之勢不敢理論而居民又無力抵制致怒而不敢言本省紳董復不爲正當之防禦於是德人得步進步直至勞山田橫島各處悉數測量繪具詳圖大有將膠州灣附近海岸全行佔築之勢

美商煤油仍准起岸 蘇州 ○蘇垣盤門外中國商場有美孚洋行商人雇華油船裝載煤油二萬餘加倫運到欲將油起岸存放三義公棧房蘇關監督惠觀察以此項煤油爲數過多存儲棧房諸多不便諭令該商不准起岸乃該商稟由駐滬美領電達大吏旋經大吏電飭蘇關監督會商起卸務令該商將油駛至空曠之處起岸期無關碍惠觀察接電已札委馬路商務工程局陳其壽大令會同稅務司妥商辦法務令該商將前項煤油裝駛至離馬路市場稍遠之空曠地方起岸設法妥爲存期於河道民生兩無妨碍

## 軍界

馬。營。搜。緝。逃。兵。之。恐。慌。 安徽 ○皖省陸軍馬隊自兵變以後移駐東門外砲營內仍係李玉椿管帶月初該營某兵士違犯營紀當即斥責詎該兵乘間逃遁旋被查獲到營復加重辦并插耳箭示衆以儆效尤該兵忽於初九日下午又將軍裝鎗械全行拐走李管帶親督官兵四出搜緝外間商民不知詳細甚爲驚恐以致東門外各舖戶是晚五六句鐘時相率閉門直至次早八句鐘時方始照常貿易云

皖省徵募兵士 安徽 ○皖省六十一標二營自去年兵變時兵士多已潰散現在空額甚多劉經督辦處札委該營管帶錢濟勝督率隊官排長司書人等前赴舒城合肥等州縣設局徵募按照章程分別試驗去取並令統限一月內徵齊督帶赴省以備點驗入伍並札支應局籌撥旅費等用銀一千六百兩發給錢管帶收領撙節動用事竣核實造報以重公欵

## 學務

女工傳習所之改辦 松江 ○松郡全節堂附設之松筠女校業經戚太守飭改爲女工傳習所等情已誌前報茲悉該所辦法亦已釐定學科分細工粗工兩項先儘嫠婦附收貧家女子年齡自十三歲以上三十歲以下定額四十名宗旨在養成普通工藝細工科分繡工綫工縫工美術算術習字圖畫粗工祇縫工紗工兩門俟報名滿額開辦

飭查各屬轉發學務表册 浙江 ○日前支學憲札飭各屬文云照得上年奉學部頒發學堂畢業應造履歷分數表式由司酌擬照刊刷印通頒於十二月十六日札發各府轉發各學堂一體遵照自本届起按式照刊備用在案現在各學堂適届年終辦理畢業之際該府自應速即轉發乃各屬現送到畢業表式册均仍舊式徒煩批換其有批令換造者紛紛稟復以新式表册迄未奉到請補發等情查各屬程途稍遠者姑勿具論即如甯紹兩府距省較近現據慈谿縣詳復請發係在正月十七日出文其紹屬之山陰蕭山餘姚等縣詳請頒發均在正月二十日外出文則核計前發之期已逾一月何以府中尚未轉發此等學務要件如此玩延殊屬非是究竟何日奉到何日轉發因何遲延合亟飭查札到該府立即遵照將是項表册奉到及轉發各日期明晰開報以憑核辦

## 實業

移。請。核。減。洋。貨。捐。數。 蘇州 ○蘇省商務總會據洋貨業恒裕號等呈稱商業凋敝認捐力竭暫請核減以復舊額等情特備文移請六門牙厘兩局略謂查洋貨認捐由八千四百兩漸增至一萬五百兩前年鄒令壽祺秦路陳又加至一萬三千六百五十兩較之光緒十四年分增至三成較之向章增至六成有餘捐欵日形起色商力實難勝任近年該業因

認捐太鉅不能支持紛紛閉歇加以鐵路通行生計日絀均屬實在情形向日認捐少而業此者多尚易勉力奉公今該業僅止十三家而令其負一萬三千六百五十兩之鉅捐毋乃有所不逮乎貴局洞悉商情宜增宜減自當以商業盛衰爲衡相應據情連同原稟移請貴局查照施行

**提倡試植橡樹** 杭州

○浙省農工商礦局現擬實力振興農政以橡樹一物其名柞樹又名青棡栩又名槲樹浙省則謂之爲櫪栗樹所在甚多特士人不知可以飼蠶只作柴薪之用大利委棄殊爲可惜現已委員前往豫省購回橡子佳種數十件先在本局農事試驗場試種其餘各件飭發各屬勸諭紳民切實研究遵照撫憲頒發柞蠶雜誌辦理及時下種以興利源而開風氣云

## 雜記

**贛臬訓斥革員之婦** 南昌

○贛臬慶廉訪據革員黃作元之妻徐氏上控伊夫寃抑不知去向子被毆傷等情當即批云爾夫黃作元始因不顧名譽冶游聚賭以致功名褫革繼復遷怒尋釁縱婦滋鬧是以院司批行該府督縣驅逐在案追厥原始何莫非爾夫自貽伊戚乃猶不知自返仍敢縱婦盤踞搆訟不休殊屬藐玩至該氏既係詩書舊族自必稍明大義何以事前既不能襄贊爾夫束身圭璧事後又不能剴切譬喻匡救將來乃竟漫無主意任聽指使而爲此拋頭露面之舉耶仰南昌府迅即查照前今批行事理督飭南新兩縣妥速遵照辦理具復

**孝廉方正之鑽營** 湖南

○本年宣統改元大頒恩詔令各府州縣公舉孝廉方正湘省大吏比經札發各屬一體曉諭聞辰州府屬之沅陵縣紳學兩界議謀舉薦者踴躍爭先始由該縣高等小學堂堂長馮君在該堂宴請各紳到者三十餘人均極贊成擬即聯名公舉次由該縣初級師範教員蔡君亦在該堂宴客同座亦極贊成近日復有辰州救生局紳董讌集同人其命意亦注重在此其他接踵相繼者不一而足聞者莫不粲然

**溫州又獲革命黨** 溫州

○溫州督帶梅占魁稟上台拿獲革命黨匪陳戒德李正法二名並搜獲僞檄證書及鎗彈等件聞上台即飭溫州府迅速審訊核辦

**遂安械鬥已解** 杭州

○嚴州楊守稟浙撫文云竊前據遂安黃令稟章吳二姓尋仇續鬥先後各斃一命即經署府電稟並委照磨焦鑑馳電請衢防沈督帶分別前往解散並因沈督帶相去較遠先飭在府駐防之排長譚德貴帶勇一棚即日馳往以期迅速旋於十四日接奉撫憲元電又經轉行黃令及移沈督帶遵照嗣據焦照磨譚排長黃令等先後稟稱兩造自續行啟釁後彼此仍欲尋仇風聞章姓擬俟相驗時有聚衆鬧屍場之說幸沈督帶及該員等於十五日前均各到遂又仰荷撫憲電諭嚴切經該文武各員即時曉諭各兇徒皆凛畏聲威懾伏解散屍場亦安靜並拿獲要犯章自錦等正在訊究黃令亦因撫憲責令速爲了結妥爲辦理署知府體察情形似可就緒再吳四川章好田等命案黃令現已驗訊通稟毋庸贅述新任鍾令已過署於初二接印

**通飭趕造驛站奏銷冊** 蘇州

○蘇臬左廉訪通飭各州縣云案照有驛州縣每年應造驛站冊籍奉部定限三月內詳送本司衙門核實彙造乃近年各屬延誤以致不能依限辦理茲屆飭造三十四年奏銷之期合亟通飭遵照速將上年應造驛站支銷考成廩糧雇夫雜款倒馬各冊尅日趕緊造齊呈送以憑彙案核辦

**贛臬嚴拿冒充工人匪黨** 江西

○贛臬慶廉訪出示云茲本署司訪聞木廠招來工作如木匠泥瓦匠等頗多不安本分之人恐有洪江會匪混跡其中並聞此等匪徒不以票布爲記其招人入會號令多用左右手盤挽髮辮或用手摸耳指鼻種種秘密最易眩人耳目以會垣重地若輩竟敢假名作工從中引誘希圖滋事實屬胆大妄爲法無可逭亟應出示剴切曉諭以期解散脅從綏靖地方除移警總局督飭各警局員弁並行南新二縣隨時嚴密查拿懲辦外合亟出示曉諭一體知悉

## 清談

**中國之救火法**

我觀外人之火政其法至良善也顧其研求討論精益求精尙不遺餘力反觀內地之火政則如何除數只水龍外無長物其稍開通者僅有洋龍數只而已而報警之機關更不待言惟恃腳爐蓋及洋油箱諸物而已然猶曰此文明未啓之人民其組織防禍利用之物必不完善尙不足論

其最足異者莫如救火之官吏前日某郡某姓失火腳爐蓋洋油箱報警之聲達於衙署府縣聞警即督勇馳往施救其施救之法奈何先以頂帽投諸火中不燃乃長跽默拜以數百計而火終不息卒至玉石俱焚祝融氏始凱旋而返我見外人之灌火有藥水矣而不意中國官吏頂帽之效用竟等於藥水我見外人之救火有汽車矣而不意中國官吏頭顱之效用竟無殊汽車譏謂中國之火政不逮外人若耶

## 記事

**日本新發現之奇聞**

**東洋花蝴蝶** （三）

**電小僧第三次被捕**

電小僧自鎌倉越獄後逕往東京十二日夜宿於千代子之家翌日至青山墓地中掘取舊藏之金圓即在市購買僧衣一襲易游方僧侶裝束徒步至箱根又至靜岡復易紳士服式以日洋數十元由郵局滙交其情婦植村春子旋赴西京住菊屋旅館十九日至大坂意欲搭郵船至中國做一番事業不料是日復爲警察拘住即在大坂堂島濱明治旅館中盤獲是也電小僧在大坂被拘後談笑如常形色不變夜間仍酣睡如故警察日夜巡視至二十三日午前由大阪地方裁判所審訊觀者異常擁擠咸詫爲奇事訊畢即由鎌倉警署特派刑事巡查多人來大坂迎提復由大阪警署加派數人護送前往一般婦女均爲之歎息扼腕不置電小僧被捕時東京各新聞紙得訪員專電報告立即刊發號外次日詳載其事民間譁然爭相購閱市肆店舖中幾無人不談電小僧事

**電小僧關於女學之影響**

電小僧在大坂警署時有詰以情婦之關係者電小僧云日本之女子多虛榮心而思想淺薄朝日新聞論此二語謂其最中竅要非參透日本女子性情者不能道現今日本全國如電小僧者無限特無電小僧之技能耳故自此事發布後各女學校之倫理教師均於講義中痛非常警戒之訓詞亦可見其影響於女界者大矣

（未完）

## 梁君蘭生玉照

梁蘭生先生患頭痛背痛脊痛以及他症為韋廉士大醫生紅色補丸所治愈

少年人欲速成其志必須先健其身並有不疲之精力○在廣西有得志少年曾經遊韋廉士大醫生紅色補丸如何治其輭弱之身軀而成爲康強有力之人焉人生一切疾病大抵皆由血之不潔或輭弱所致也蓋惡血變壞若水則運入康健有力能滋養全體腦筋之稱紅好血中而百病因之旋生矣韋廉士大醫生紅色補丸久已馳名爲天下最能使身體復元長力之聖藥已有數千萬各界執業之人紛紛函謝皆得韋廉士大醫生紅色補丸之益者茲有少年八梁君蘭生爲廣西博白孫之幕賓亦承致書作證云○余自廣東至博白因天氣各殊時覺困苦難堪漸致身甚輭弱頭常疼痛腰脊背骨其痛尤甚呼吸艱難而痛面容消瘦而黃夜睡不常時驚惡夢眼生黑眶目出火星視友見之皆爲憂心至後余諸事莫能辦理祇得辭職告歸過回廣東以冀調換水土休息靜養是時適閱新聞紙見告白中所載韋廉士大醫生紅色補丸有醫治疾病之奇效有八勸余試服是丸余購服之後頓覺大有起色遂接連服之非見力日驟增病日消除至今自覺十分全愈矣余心感韋廉士大醫生紅色補丸有使余身體復元之能力甚願將余之保證書登諸報牘俾有同病者共得其益焉韋廉士大醫生紅色補丸除能醫此疾之外更能醫治各種疾病即如氣血兩虧諸虛百損　少年新陽　左癱右瘓　脚氣衝心　風濕骨痛　脊骨酸痛　胃不消化　肝經各病　背骨疼痛　瘡疥疔瘆　瘰癧陰疽　以及少壯婦女月信不調婦科諸症均皆奏效如神　中國各處藥局商店均有代售或直向上海九江路B字第八號韋廉士醫生藥局中國總發行處購買亦可　價銀每六瓶大洋八元每一罇大洋一元五角遠近郵費一律不取

---

廣東彭壽堂獨秘珍珠熊膽人參蘆三十六種化痔丸每匣雙料二元單料一元如用雙料取效更速外搽消痔散可保永遠不發一試便知

## 痔瘡內服靈丹

此丸能治三十六種痔瘡無論生管成漏破孔穿腸血淋滴痛不可忍服之立刻止痛消管生肌四圍連根脫落完好如初妙在攻補並進故愈後非但不發且身體轉弱爲強凡醫藥不能見效連服三匣無不全愈也

## 痔瘡外搽妙藥

痔瘡雖係內消然得妙藥外治根可永絕本堂創始眞熊膽之珠消痔散專治一切外痔搽之立刻定痛消管除瘡消血止癢雖十年廿年之痔一經搽上其患若失倘內服外搽不過數日除根屢試皆效每瓶一元雙料二元大瓶加倍廣東彭壽堂鋪分上海棋盤街室縣上海縣禁止假冒告示爲記

Z 16

---

## 屢驗不爽

新昌人參號發兌遷移英租界六馬路仁濟善堂斜對門老仁壽里第三石庫門○再兌狗寶專治噎膈反胃神效非常每分一元

馬寶治痴　仙丹無異　從此不發　盡人皆知

本號創始　輕者六分　絕盡根株　可謂至寶

千古以來　重痴錢餘　得此而愈　自無不宜

堪稱獨奇　一經服下　數不勝計　兩元一分

神效之速　無不立愈　名振天下　老少無欺

馬寶爲本號創世歷歷功效此固昭昭在人耳目天下皆知詎頻年以來市上之魚目同多故不得不從至理中研別眞僞而杜朦混除仿單一律俱用暗記外所有馬寶每小匣均各皮紙包固而於尖角騎縫間有本主人親筆花押再蓋硃印設購去若干或試一分無效其餘只須押印不糊儘可合浦珠還如押印不符則不退理使然也區區愚忱尚希均鑒遠方寄購請交郵局速而且妥包無假冒之弊信局則不可恭愼之切切

本主人識

Z 2388

---

## 海外奇方

啓者僕少年失足誤入烟癖者雖卅年矣其中戒而復食食而復戒經數次焉雖自咎責戒烟之志未堅實市上戒烟之藥卞靈戒烟之法未善耳今行年五十有三戒烟之志灰矣適僕友黃君叔平烟癖亦將卅年曾於去臘往伯偉先生倡設之振華戒烟會戒烟不是期而烟癮盡失稍加調補即精神煥發飯量加增體腑豐滿而烟容亦若失且無疾苦復強壯焉僕乃于元宵後決志往戒住會甫六日而卅年之烟癮盡除且會內諸君周旋甚爲妥善該會戒烟之婺眞法良意美百不失一者也銘感實深謹書數語爲伯偉先生賀又爲同病者賀如有志戒烟者請弗失之交臂耳

粟錦初恭白

Z 2183

---

## 萬國九州一等聖品

京都天寶齋○耳聾痼疾○我有神劑○服此立聽○不靈還洋○上海二馬路西鼎新里第二石庫門京都天寶齋發兌

凡患耳聾一症皆因腎水虛損相火上炎或因鬱火傷肝以致耳鳴耳聾耳脹耳痛等症本齋家藏良藥屢蒙官紳試驗故出而問世非徒漁利已也善治男女老幼久年初起一經服此二三盒立覺血氣調和呼吸靈捷補眞陰生津液退浮火除邪熱雖十年廿年痼症服此九一料立見奇功極重久年老聾服此二料無不轉聾復聰眞乃第一聖品每盒一元每料六盒五元不靈包退還洋以昭信實如兩耳挖損再吹八寶吹耳散無不立愈每瓶洋七角○効驗妙藥包可斷根立有包單設不見效原洋奉還批發另議

Z 2629

---

## 眞鷄湯麵南北號廣告新增

本號開在英界帶鈎橋北首大街專製進呈官禮各種食品價廉物美早已馳名今又不惜重資聘請名司增製

湖式重[illegible]新設[illegible][illegible]不同

誌以南翔雖闢鎭市乃有蘇州之饗所出名點比蘇尤美倘客途路點以及饋贈親朋既價相宜又壯觀瞻定價每盒百文不折不扣凡蒙 光顧請移至本號及書錦里北首北號均有發售八寶粉蒸肉仝日上市此佈　擇於二月朔日爲始

48

---

上海望平街大隆藥房秘製哮喘氣急斷根丹有藥到病除之妙功力神速立可當場試驗眞百發百中之仙丹也

## 治愈哮喘氣急永不再發之奇藥

哮喘一症寒邪伏於肺穴痰窠結於肺膜蘊結既堅內外相應感風寒則發受內傷即發遇房勞亦無不發發則寒邪挾痰上升氣逆而促呼吸不靈坐臥不安求醫覓藥往往罔愈隨發隨受累無窮若無此奇藥斷不能斷根此丹專治哮喘氣急頑痰久咳等症百試百驗雖諸醫束手百藥罔效之症只須二粒服下頃刻痰消氣順哮喘立止呼吸靈動痰從大便中出矣其奏效之神更非尋常方藥所能及其萬一且性味和平攻補並進雖極重之症不過一料斷根倘若不效原洋奉還并治咳嗽傷風痰飲濁痢吐血氣痛等症無不立效眞天賜奇藥也每瓶一元每料六瓶五元小瓶六角化痰止咳半夏餅同上

上海四馬路北望平街口大隆藥房啓

Z 2823

---

上海棋盤街廣東彭壽堂獨秘人參雞血藤調經夢熊丹統治百病孕子最速一試方知奇妙

## 眞正婦科調經種子秘寶

本堂秘製人參雞血藤調經夢熊丹功効之神速無出其右凡婦人多年不孕者一服此丹即可連舉數子以其血海充盈故也此丹專補全體之氣長養衝任之血故能身軀壯健容顏肥白子宮溫煖經水調和實有回天再造之功倘求子心切只須連服二料不使間斷包可如願以償素未生育之婦服後一舉成孕晚年經斷血枯服此竟可得子妙在王道取勝絕非市上霸烈燥藥可比故常服此丹則未產以前能固氣養血保安胎臨產之時則眞氣充滿自無苦難產後則祛風逐瘀諸病不生補先天不足之元氣培後天失調之精神屢試屢驗功難盡述專治婦女氣血兩虛月經不調先後愆期血色無常白帶白淫崩漏不止多年不孕一孕踪歇或經歇仍孕或孕輒小產瘀滯腹痛氣鬱不舒肝火頻怒心氣作痛臥則多夢起則必跳盜汗自汗腰腹刺痛頭暈眼花四肢無力精神倦怠不思飲食各症百發百中輕者一匣奏効若至重至危證候服各家方藥不驗者倘得連服此丹一料包能疾去身強經調血旺又何慮子嗣之不蕃哉每料八元小匣一元如男子服海狗精壯陽種子如意丸酒斯陰陽和調更覺奇妙○婦科白鳳丸每丸二角半○立止經期腹痛丸每匣一元○立止白帶丸每匣一元調經種子丸每丸二角雙料二角半函購請寄滙票如用郵票九折認明上海棋盤街彭壽堂內縣上海縣禁止假冒爲記遠埠託郵政局滙銀函購最妥原局回件

Z 2537

# 史海大觀

萬國歷史彙編實世界新箸鉅製備載各國歷史合各國民族之思想進化科學美術風土人情萃於一編有貫珠之妙政學商工各界君子能讀此書大而一國小而一家一身皆蒙無窮之利

## 便宜難得

本館原備五千部發售海內外此五千部中分撥若干部在滬出售暫時減值較倫敦減收銀十七兩實爲最廉減無可減布釘一種每册三兩五錢六分非若他家出版必索倍價𢬵購者付定銀五兩即將全書二十五册奉上隨後按月分繳每月四五兩不等至繳足價銀而止凡欲隨購玻璃門書櫃者亦可價值分繳可謂格外通融恐過此一往不能再得矣

## 時機易過

本館於出版時特備多部故今日訂購可暫照減定之價奉酬雅意蓋本館售書之法以價廉銷多爲主不嫌利薄欲使早購書者咸獲價廉之利益非爲價昂利厚或致數銷滯也然不久即將加增時哉勿失

## 紀載萬國歷史彙編

倫敦泰晤士報館在中華發售歷史之功用說略歷來出版最新最確最完善之各國歷史

此書二十五巨册一萬七千頁幾及十一兆文言圖解三千有奇

## 包羅富有之歷史

自西歷五百年前迄一千九百零七年備載各國政治社會文字美術宗教經濟戰爭治平之大事

## 賞心悅目之歷史

此書於流覽之士及史學專家均有裨益涉獵者可娛心志考信者足資証據

## 繁徵博引之歷史

所紀事實皆目擊之人據事直書或古今史學大家所纂輯歐美而外自泰東各國以逮非洲寰球所有之地靡不備載

## 文辭富麗之歷史

凡協纂者皆各國大學中知名之士

## 意味濃厚之歷史

凡古今事蹟均經史學名儒以酣暢淋漓之筆摹繪逼眞

## 教育普及之歷史

以人類浸漬之閱歷作後人之殷鑒而又公德忠心垂訓萬世

## 繪聲繪色之歷史

書中重要關係之處咸能驚心動魄歷歷如繪舉凡偉戰奇謀守死善道社會革命宗教熱心各大家與夫造國之政治專家詩人畫士雜新豪傑往事往言莫不備載七情悉露

## 不偏不倚之歷史

所有議論紛爭均就今時之學問知識持平立說衡量至當

## 簡當利便之歷史

每頁書眉必標明事目凡有關世界大事之國均列年月表

## 提綱挈目之歷史

備載世界歷史一切重要之事實絕無蔓語支辭目錄全册不論何時何人何事均可檢閱

## 快繁價廉之歷史

以每册計之較他家出版價值減至四倍之多

## 流覽不窮之歷史

此書文詞雋永均由史學大家慎重操觚引人入勝

## 史家記載萬國歷史彙編

二十五册一萬七千頁欲知價目裝訂書櫃一切詳細情形祈即惠函見詢可也

上海漢口路九號　泰晤士報館
天津維多利亞路三十五號　泰晤士報館
上海河南路　商務印書館　同啓

# 中國營業地產有限公司廣告

本公司向英政府註冊招集資本銀一百萬兩經理買賣租界內外產業並做田地房屋押款代客掛號兼打中西房屋圖樣一切包造工程等如蒙紳商賜顧請移玉至江西路念四號接洽可也

洋經理來文先生白　乙619

# 冲關新大世界洋貨號眞價不二

本號開設法馬路紫來街口自運名廠泰西紗羅綢緞綾面貴金哈喇嗶嘰花素羽綢異樣錦緞海虎絲絨親自加工督染廣齊竹布尚有特別奇樣花色繁多不及細載倘蒙　光顧爭搶批發定價一例克己本月念五日先行交易擇於二月初八日開張　特此廣告　乙605

# 陶正昌磁號廣告

本號在申二十餘年專做門莊批發自去秋遷至南市不料於本月廿三晚鄰居失火池魚被殃所有往來信件批發交易請至福善里本棧房接洽一切照常門莊暫停俟原處造屋工竣再行擇吉開張北市門莊分設在四馬路品物陳列所准該所進門例應購票如惠顧購物滿洋一元本分號特送門票一紙定價公道劃一不二特此聲明　乙689

# 上海製帽公司廣告

草帽一宗近來純用西式然草編實產自中國不過裝運出洋織製成帽復裝至中國銷售耳鄙人有鑒於此亟思挽回利權不憚身歷重洋精研製造之法特由德國購運最新機器揀選細潔草辮定購頂上各色厚絨監製草帽絨帽軟硬胎均可定造其貨色精美實出乎各國製造之上茲際創辦伊始訂價從廉批發公道如蒙　商界學界軍界諸公惠顧請移玉至虹口吳淞路德康里西弄本公司面議現特聘唐君正綬招攬生意或就近與其接洽亦可　乙708

# 上海吳淞煤礦股份有限總公司廣告

本公司優先銀元新股票業已刷印齊全凡執換洋以前老股票者及本年註冊後新附股本諸公請憑舊票摺及新收條須到總公司向金菊蕃君查照奏案刊章分別調換倘須將戶名洋數或合併或分開亦可悉如諸君之意惟祈將籍貫住址詳晰註示以便開會時寄函奉邀再本公司現尚多留優先股額以待遠埠官學商紳有志實業者不論一股以至千百股款到即可換給股票並權利證券不必再與收條調換周折恐未遍知謹刊布　公鑒　乙583

# 利興成京貨店遷移

啓者本號向在寶善街王大吉藥店對門已歷有年早蒙紳商信從茲因本主人力圖推廣深嫌原處窄小故爲仔貨棧房門市遷移東首大舞臺對門附開門面先行交易擇於本月十二日開張今主人不惜重資親自往北京採辦上等花緞鑑綢各樣顧繡內城貢緞扎花拉鎖扣打拜綉緞成套荷文武補服加工頂細料器等物蚌角物件湖濮潮帶宮染各色搭鏈布疋一概俱全貨目繁多外克己以副雅意而彰名譽非圖厚利以廣招來如蒙賜顧者請認明招牌爲記庶不致誤　乙728

# [illegible]頭彩[illegible]元

本局奉　湖廣總督部堂張奏明開辦第八十六會票設六萬張每張售洋六元現因銷場暢旺不敷分售票准加設第四會副票六萬張每張售洋一元中彩號數之多發派出彩銀之高比各公司爲最大票准定期二月十九日開彩副票定期二月三十日均在漢口開彩紅票得彩憑本局對號單兌銀元本總局在漢口鎮江上海分局設在南市萬聚頭信成銀行樓上惟本分局均係躉批向不零售○外埠往來信力票力一概不付統請自給再紅票副票如無本分局騎縫圖章因無票根可查概不兌付特白

頭彩　二月十九日　二月三十日

乙734

# 新法醫痔一次包愈

日本新到專醫內外痔瘡藥水不論如何年久根深百治不效之痔但用此水將注射筒代爲注射一次患者即覺毫無痛苦從此根除

此水乃日醫師伊藤寅之助所製凡用過之人皆云不論所患痔瘡如何危篤如何痛苦一經此水之注射即覺痛苦盡除所患全愈其轉危爲安之速與使人有快慰難名之狀尤妙在注射筒之用法極爲簡便不論何人一見即能使用一用之後即不論內痔外痔脫肛腸紅等症皆可立愈效妥速至於如此眞古今未有之治痔第一妙法也本藥房深知此水及注射筒之療痔功效確鑿實在可憑是以樂爲販買俾華人患痔者共受其益如有不驗可向本店將藥價如數寄還決無言售價每瓶連注射筒一元七角內服珠能八賓化痔丸每盒一元兼用最妙

上海美租界仁智里十三衖舊小東門外[illegible]　乙735

# 國民戒煙社廣告

本社同人讀丙午禁煙之詔誓從民間設法資成特於去年三月組織國民戒煙社製萬能藥禀請湖北各大憲大加獎勵出示提倡先在漢口試辦已著成效又於去年十月稟請南洋督憲奉批國民戒煙社藥已成效昭著今日甫有剏復之機迭頒海內祈動提倡因任官長而救端貨社同人熱心濟世在漢口組織國民戒煙社所定章程富者貪賤者貧皆可明詔於上海設局再圖推廣尤見實心查閱所呈藥方參以忠遺法佐以純和之品尙無流弊所定章程富者貪賤者貨皆可省明圖利見候即如禀立案並通飭各地方官一體出示廣爲提倡以成吾志所望該社將戒煙藥品日加研究如能分別氣見非爲售藥正在籌備一切俟章程妥定即當開辦先此佈聞

國民戒煙社啓事　乙804

# 立止婦女白帶最速之法

廣東彭壽堂秘製婦科白帶靈丹○立服立止○神效異常○立止經期腹痛丸每盒一元

婦女白帶一症大傷元氣此症因濕熱積滯月經愆期或憂思忿鬱動情即爲痰疑聚膀胱受濕以致脾胃不和腹痛腰痠面黃肌瘦頭暈眼花久則百病叢生漸成癆症本堂獨秘立止白帶靈丹不論新久赤白帶下服之即愈屢試屢驗其應如響功能除中宮之濕提下陷之氣化痰解鬱清火調元是以帶下即止腹痛立愈連服七日包能脾胃健旺飲食加增月經調和身體强壯非特止遺止帶之功實有廣嗣延年之妙○每盒一元○中匣二元○大匣四元○

上海棋盤街廣東彭壽堂啓　乙786

# 敬告商界勿受人欺

僕向在吉安開設永豐厚錢號因司事人辦理不善以致虧累鉅項其中尤以江西生公司該欠爲最鉅竊該公司開辦之初僕本不欲入股嗣因總經理八蕭麗丞之弟名寶丞者甘言巧語再四相勸僕以事屬維新爲地方開通風氣起見且係有限公司始勉認股銀一萬兩詎料蕭某頓懷私心竟向永豐厚各分莊暗中陸續扯去銀九萬餘兩及僕查覺催其歸還一味支吾至今未收十分之一而永豐厚所該人之款刻不能緩祗得悉數如期羕清現在永豐厚決意收手並不欠八分文惟永豐厚牌號在外招搖祈各埠商家

各自詳愼幸勿再受其欺騙倘此後有永豐厚支借票券僕一槪不能承認特此聲明

江西泰和蕭敦政告白

上已將中漢及江西省分莊各圖記全行撤銷停止交易專一收賬恐司事復行詐僞或仍假永　乙576

# 民政部化驗爾籐亞支奶批

據禀已悉所呈亞支奶戒烟藥業經化驗並無嗎啡毒物應即准予立案

乙883

# THE I. C. S. CAN TEACH YOU BY MAIL

You can prepare at home, at small cost, for any position in the following list at a good salary. Write to me NOW and tell me what position you want to prepare for and I will explain how the INTERNATIONAL CORRESPONDENCE SCHOOLS method can help YOU.

Electrical Engineering
Civil Engineering
Commercial Law
Navigation
Illustrating
Chemistry
Railroad Construction
Mining Engineering
Textile Manufacture
Electric Lighting
Architecture
Surveying
Mechanical Engineering
Mechanical Drawing
Marine Engineering
Bookkeeping
Stenography
Teaching

You are invited to call or write for full particulars.

Address:
CHINA AGENCY, I. C. S.
OFFICE NO. 1
11c NANKING ROAD
SHANGHAI

甲130

# 長利洋行廣告

本行為英日有限銀行及英國遜林頓地方克萊佛倫特造橋工程有限公司之經理遂請該公司之工程司葛來扶君襄理一切該工程司等經辦大工程已歷有年所如斐洲維多利亞瀑布之桑皮西大橋鉸開罷爾之英皇愛德華第七大橋埃及開羅之尼羅河橋皆由該工程司等督工建造現擬為客鑽鑿及承造鋼石各橋　鋼屋面　捲棧碼頭　水池　防水閘　浮埠頭　船塢　水槽　並各種建築上之大工程凡關江河深水之建築無不擅長如貴客欲興造工程者請移玉小行面談可也此佈

甲117

# 亞西亞火油公司廣告

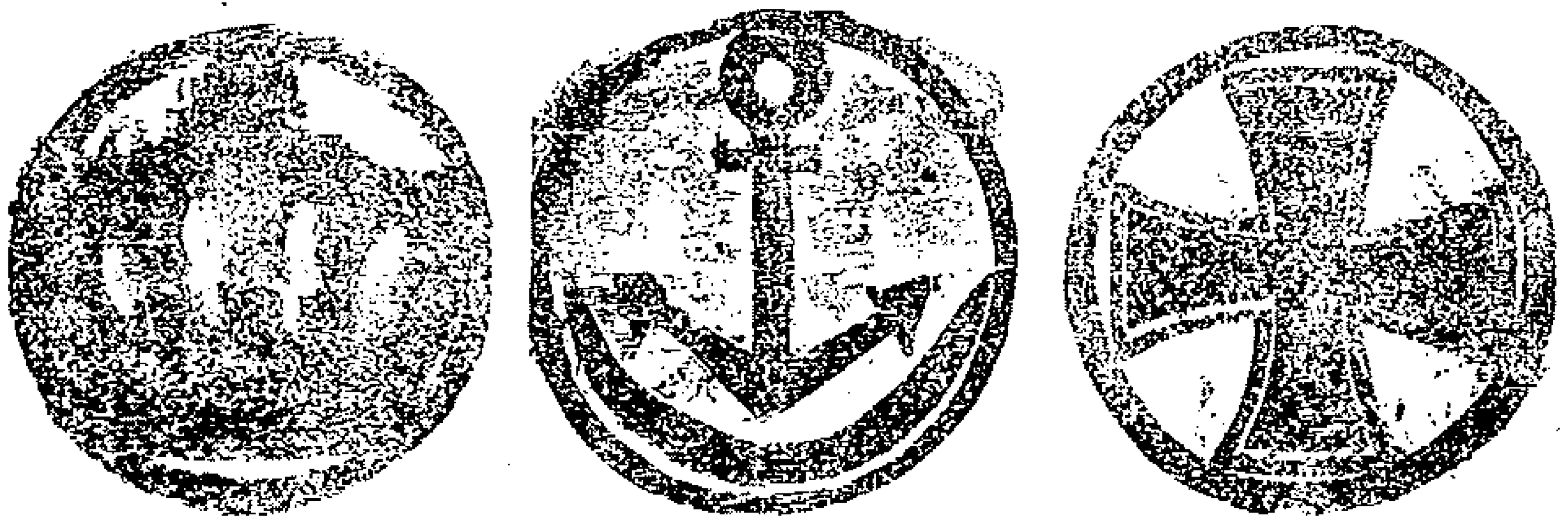

本公司由今年起自行發售棠所著名之僧帽十字兩牌火油該油已久蒙　賜顧諸君所稱許近又續運向日最馳名之鐵鋪老牌火油來華此油體貨之佳早已膾炙人口為　紳商所信用是以銷路德其暢旺運來本公司所售各牌火油又經油驗新發明特別改真使鑑誓讖美其光明務更倍子昔諒己在賜顧諸君洞悉之中本公司在大馬路所設燈店懸點之燈光燃四射齊及街徽黑夜亦同白晝經過之人無不異口詞轄且所售之燈定價條隙綠本公司為格外火油消路起見推廣來售出並不圖利照價也

甲18

# 淺田飴(?)

[illegible]

曾經東宮殿下侍醫
日本大醫從四位故

## 淺田宗伯先方方劑

## 良藥甘口

# 淺田飴

咽喉有病者請試購用一回即知消痰止咳最神速

定價○大洋一角○大洋六角○大洋四角○大洋二角

發售處　日本東京神田區町治飴　堀內大藥房

寄售處　上海英租界老巡捕房北首東亞公司書藥局

甲174

# 喇司勞士

南京路五百六十六號瑞祥茶號隔壁

明晶 SHANGHAI 洋行

## 明晶　洋行

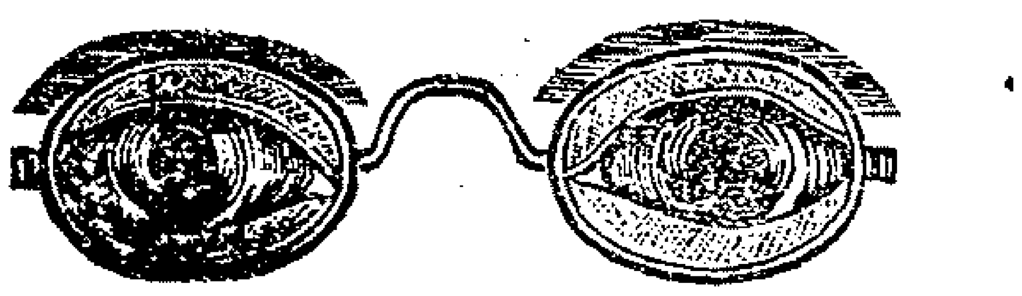

新到之貨接壽常出售之價減半凡近視遠觀及老光各種眼鏡皆備至於遠近兩光並而為一以強目力之眼鏡及保眼備之鏡均光如有薑批寄本行特備批發價單以還批發　上海大馬路五百六十六號明晶洋行謹啓

甲130

# 頂上美紙香烟

甲135

# 秘製

# 墨魯窩兒

## 華譯鱉魚肝油精丸

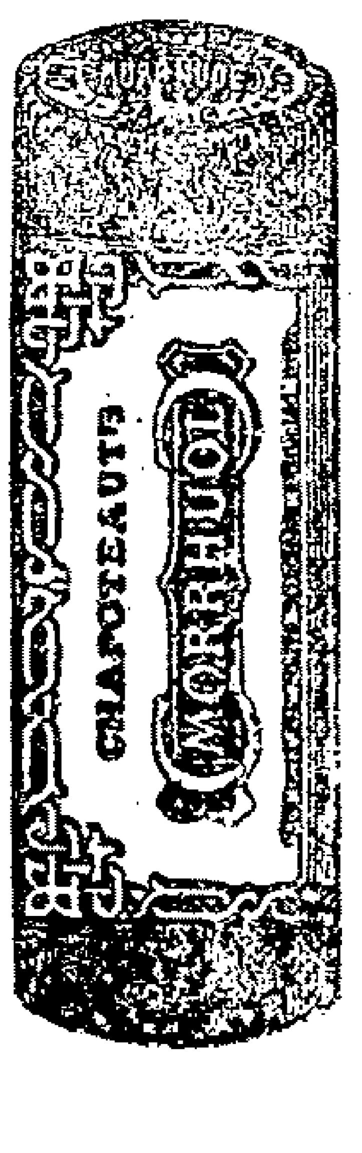


墨魯窩兒者即魚肝油精丸也此油之功用能治肉消瘦吐血陰虛癆瘵肺病咳嗽肺管發炎童子身體軟弱肌肉不生等症無論老幼服之均能立奏神效但其味腥厚胃弱之人每不能下咽而且詐偽日多無類劣料不但無益且有大害本藥房因特加考究以化學提取此油之精粹製為丸此丸之力實具二十五倍之功效凡平時服油一瓶者改服此丸不會已服二十五瓶魚肝油其價廉功倍莫過於此而且一服後丸不傷胃口胃弱之人皆可常服以小瓶藏之隨身皆可攜帶身夫者以之補血生精身體以之用胎滋乳小兒隨意與食尤以體弱虛者最易化易長病不生一切另外眼之開胃健脾身強力壯服丸一個月能抵服油兩年之功真挽回造化培養後天之一大補劑也

服法每天服五次每次二丸

上海中西各藥房均有寄售

韓益兒藥房謹啟

(Chinois-Shanghai)

# 出盤店業

今將新開晉太號店并晉雲霞分號所有招牌生財貨物帳頭及作內[illegible]洶底等挽中蓋頭行推盤與祥記管業接開時值價洋如數收歸以後亂數與出主不涉時此聲明　晉太白

乙807

# (盤棧聲明)

啓者法界東城河浜恆茂協記洋棧各東意圖別業所有機基生財盤頭以及以上應收棧租滬中均盤與法商恆茂合記為業以前應收各號棧租等統歸恆茂合記或有欠到各號銀兩概其自理與恆茂合記無涉日後生意盈虧與恆茂協記各東無干恐未周知特此登報法商恆茂合記洋棧啓

148

# (招請經理)

有一洋行欲請經理人招徠生意分設南京鎮湖錢江丹陽常州蘇州杭州寧波上海滬江南翔等處經理人必要路為殷實護行能出薪陳用金等學如有合意者向中外報館張伯隊先生接洽可也

501

# 告白

吾兒連寶不議世務浪費銀錢倘向諸親友處措貸銀洋貨物等切勿付發抑有上落不涉余學因余年衰力薄受累不起恐未週知特此聲明　古蓀蕭新甫啓

936

# (僱柩回籍)

本堂停柩卅三年二月底止凡餘上新嵊滿期之柩於二月底盤歸餘姚莫家嶺安葬山會諸蕭之柩盤歸山陰木柵安葬嶺有親族友速即至堂領去此佈浙紹永錫堂啓

乙936

宣統元年二月十四日共四張

# 申報第叁張

西歷一千九百九年三月五號禮拜五

## 裕商銀行商業存款簡章

本銀行稟奉　度支部　農工商部註冊暨　各大憲立案自開辦以來營業日求精進所有存款利息格外克己茲訂就商業存款簡章凡活期存款存付無定期者長年四厘定期存款三個月四厘半六個月五釐一年六釐其零星存款自一元以至百元歸儲蓄櫃辦理另有儲蓄專章以備取閱此佈 2832

凡購此藥務須認明崔氏辦香廬牌號附近假冒須在根德里方是的真切切小心○附癸奇藥包治陽痿神妙莫測比衆不同

## 參茸之尤　海狗腎汁壯陽廣嗣金丹

藥本昂貴製煉不易故遲至今日始克告成先將老年陽衰少年精竭之人一一試驗無不回天再造健如龍虎乃敢出而問世蓋本廬之名譽關係甚大不得不慎重至再也此丹專治老年陽萎少年陰虛以及精竭不固見色流精未交先洩既交不久舉而不堅洩而不射或少年斲喪犯手淫或後天戕伐太過以致腰痠腿疼耳目昏眩神思恍惚身體委頓等症服之壯陽發蕩盡歡娛且能滋陰益命門之火壯陽氣之痿寒諸君服無功效儘可將原藥退還情願原洋奉璧雖志在利濟無後之人不克廣登報章尚祈諸君鑒諒之每兩價洋二元每料一觔收工本洋二十八元雙料治老年久痿每匣洋五元　上海盆湯衕新橋南首朝西兒洋貨號轉灣約十餘家根德里崔氏辦香廬藥室啓 2817

海上壯陽種子之藥任坑滿坑任谷滿谷所羅得者王道而兼神驗也本廬自開設以來未敢出售此藥者因無盡善盡美之奇效良方故也去秋始於陳尚書家得此出神入化之秘方

## 信義銀行存款簡章

本銀行實收股本一百二十萬元存款利息格外克己均係月息凡無定期存款月息三厘半○存三個月者月息四厘半○存半年者月息五厘○存一年者月息六厘○存二年者月息七厘○存三年者月息八厘本銀行另有儲蓄章程甚爲完美因限於篇幅不及備載留候玉駕馬路橋大辰宮對面本行以閱可也 2796

## 廣東陳恒德堂神藥到申
## 治小腸疝氣墜痛神藥

本堂秘製立愈小腸疝氣膏藥其功之速無出其右無論陰囊腫脹陰核偏墜甚至坐臥不安痛苦難忍速將此膏貼之立時陰囊縮小腸脹消極至稱天包能除根屢試屢驗有百靈百驗年久根深宜貼正號加料藥力大而取效愈速矣每張正號一元副號六角●外有第一神效疝氣丸每大盒二元小盒一元倘外貼內服雖十年二十年之老症愈後可保永不復發誠疝氣之神藥也●假冒甚多購者認明廣東陳恒德堂分設上海英大馬路爲康醫園對門德仁里石庫門內函購信力自給 2797

## 感謝倪榴生良醫

僕自去秋起患腹膨臟脹形瘦肉削兩足浮腫咳嗆吐紅痰鳴氣促遍延醫藥殆遍未見成效至冬時病愈增劇自以爲有死無生有病無藥適友來問疾言及倪榴生良醫係角里翰蘭先生高弟有起死回生良方回生妙訣誠當今之和緩後起之盧扁也僕初不信及至二馬路石路西首西平原對門鶴雲山房隔壁處請診治不數方藥病魔退舍現在已占勿藥青囊妙術無過於是願世抱病者弗失之交臂重生之感故特登報以聞　浙西汪樹人謹啓 2830

泰西安利醫生神藥來滬○欲享上壽欲廣嗣續欲強身體欲除痼疾請嘗此藥定可如願以償誠絕世補品功超市上一等

## 泰西化學精製燕窩珍珠牛骨髓粉奪天地造化之功

中華補劑備矣衆矣然藥性之純陽者氣味剛烈其失也太剛藥性之純陰者功效緩滯其失也過柔蓋原其故皆因不知化學及泡製之法兼無取精用宏之方欲求本醫士所製燕窩見珍珠牛髓粉之不剛不柔力大效速者非特從古未聞且各國莫與比倫若謂言過其實盡可立刻試驗只須略服少許飛奔數十里毫不覺喘此補氣力之明證也又行房後或服三錢腰腿毫不酸軟精神照常倍增此補腎生精之明證也故無論虛不受補之人試服數日立見髓充精滿面目光昌體重如山遍服三個身體包可加重廿磅西人統年常服故體質倍形強壯每歲銷數日萬盒之多則功效之神何待言南洋各埠華人餌補最信乎此以其血肉之品無毀伐之弊又與華人體質適宜是以信從者衆善能補骨潤肺開胃健脾填骨髓和血脈平三焦實五臟化痰止咳平肝清心凡先天不足後天失調以致勞瘵之嗣咳血遺精步履無力形神委困一切陰虛氣虛血虛體弱之症無不靈效如神歷經中西士子試驗醫可漸愈云補劑中首加一指妙在全無躁氣異常適口衛生者盡一試方信斯言不謬耳每盒一元每打十二盒十元遠近托郵政局函購最妥信力自給○經售處上海四馬路北首望平街大薈大藥房內假冒甚多認明地址牌號爲記　本藥房並經理韋廉士大醫生紅色補丸批發 2192

## 沈製　生髮膠　神奇妙藥

比壽齋阿井水○煎膠補血更神奇○戊申九月廿二日爲壽醫藥室諸翁財安售價每瓶洋半元每料六瓶洋二元五角每洋三瓶

八壽醫藥室主人徐年君台鑒敬啓者小妾年未三旬因爲造化小兒所苦幾及半年入春以來雖已幸占勿藥然刷來擾覽兩鬢鳥雲日見散落回思昔日即不及麗華屑鬆之人何前後之相懸若是也諸藥皆試正苦無効二月間有友人自滬旋里饒中適有貴藥室生髮膠一料急爲乞歸如法擦用現逾半載不惟不落枝木之凋萎而且生機蓬勃漸復舊觀雖曰友人之惠而貴藥室製膠之功不可云也謹成俚句一章以表謝意○蕭蕭蓬鬢已多時○膏沐誰知此最宜○若不建龍蘇州城內張羲賢頓首拜射　上海茶湯弄新橋南首北無錫路即北新街八角保用明信片原信留存案頭儘可取看又製咬髮藥靈驗異常每瓶四角

## 信益公司賠款迅速

十一早小店被鄰居失慎殃及幸託貴公司保有火險銀三千五百兩次日如數賠來足見經手與該公司信實可靠故特登報聲明　華順白 2873

## 各省籌辦諮議局

### 初選舉區成立

▲直隸（順天大宛）

京城選舉事宜聞大宛兩縣人名冊早已告成投票區亦已劃定本月初七日縣令會同巡警廳在宗顯堂辦理一切先由每區選舉留選員一人

### 士民實行調查

▲安徽（池州東流）

東流縣昨將選舉人名冊申送撫憲核閱當奉朱中丞批云申及名冊均悉該縣於調查事務辦理尚較迅速惟細閱名冊間有塡註未諳之處如陳緒良趙克富金國勳名下僅註辦理公益事務查定章須滿三年以上著有成績者爲合格是任事年歲及有無成績皆當詳註又吳桂張拱名下僅載年歲籍貫其各項資格均未塡註謝璧修名下僅註寄居三十年亦未載明他項資格以上各節均嫌疏漏應比照原冊再爲補註以昭愼重至資格之調查有無遺漏現屆申送正冊之期尚有月餘務飭該員紳等覆加審查其人民自行陳報者若能合格亦當一律補入以期選舉權之公普本部院有厚望焉仰籌辦處轉飭知照

## 專件

### 諮議局事務調查會意見書（留日學生來稿）（續）

二（原第二第三）議決本省歲出入豫算決算事件

竊攷吾國之財政合中央地方之歲入可盡謂之地方收入然無所謂地方之專歲入合中央地方之歲出可謂爲我全國之支出萬不可視爲限於地方限於中央之專歲出謂予不信使一窮之今日各省歲出其子目極繁舉其要者言之曰解京諸餉其種目即前之京餉雜欵曰北京新設之衙門諸費此二者中有屬於國防費者有屬於內務府費者有屬於各部費者茲姑不細論以各部之費言之各國中央部其財政無不統一於其度支部吾國而不欲改良中央行政則已如欲改之則所當着手者此其第一事矣夫此可以謂爲各省之歲出乎曰駐防八旗兵費曰綠旗營曰長江水師曰勇餉曰海軍費曰機器廠曰船政局今　朝廷方大改革陸軍又謀立海軍部以統一吾軍政則此事之必當移於中央可不待言夫此可以謂爲各省之歲出乎曰採辦曰織造局（今已裁去）曰白紅事例此皆各國宮內省支出之欵萬不可列於國家財政中夫此可以謂爲各省之歲出乎曰驛站費以美國之共和國道掌之中央吾國可知矣曰河工塘工在各國地方團體本有所謂水利組合以吾國此等工程應歸之各省與否尚待研究夫此可以謂爲各省之歲出乎曰官吏之俸祿上自督撫下至州縣之文武百官之養廉屬焉此欵在今日雖爲內銷然而既爲中央派出之官吏則應與中央各部同向度支部支取夫此可以謂爲各省之歲出乎除此數者外則有祭祀費有儀憲費有賞恤費有醫察費有教育費以各國之例例之可爲各省之政費者僅此寥寥數著而已讀者見此必將不勝其駭異謂吾國民膏血以數千百萬所以致之政府者盡爲中央之所應有而專爲各省之費用幾等於無則今日　朝廷雖與我民以監督一省財政之權而所認爲可監督者又安在耶此無他故爲無益之負擔多發達吾民生利之事業者少此眞今後應大加研究之問題萬不可徒以駭異了之也

今日各省之歲入其大宗曰地丁租課糧折漕項雜稅釐金鹽課土藥稅等此中有報部者有不報部者報部者曰內銷不報部者曰外銷然合今日各省之收入不論其爲內銷外銷其大部分皆用於中央性質之事業故今研究各省歲入之時有不可不設爲假定而預籌之者（第一）使今日政府有意將中央及地方之財政大加整理劃分二系統爲根本上之改革則其應採之方針有數事焉（一）先當計中央之歲出而定中央之收入額次計地方之歲出而定地方之收入額（二）將適於爲國稅者歸之中央適於爲地方稅者歸之直省雖然於此有問題焉今日所有租稅孰者適於爲國稅乎孰者適於爲地方稅乎適於爲國稅者盡歸之中央則其額果與中央之歲出適合矣乎適於爲地方稅者盡歸之直省則其額與直省之歲出果適合矣乎如中央之歲出入地方之歲出入均兩相平衡則目前無問題之可發生如曰不然焉則中央與地方應於所有歲入中籌其有可以擴張而增加其收額者乎如曰不能焉則中央更求適於爲國稅者以爲財源直省亦求適於爲地方稅者以爲財源如此兩系統各不相紊而各有以遂其發達吾政府而能出此也則如天之福何以加此然此萬非今日之所能行終成一理想之政策而已於是乃不得不爲（第二）假定今日各省解京之欵其性質屬於中央的固不待論即留爲地方用者如前所言其事業之大部分亦爲中央的凡此類者一一照解照用不改舊章則當此司農仰屋之際爲諮議局議員者即不圖整理其於清積弊彌舊虧所當從事者亦應有數事焉（甲）解京之欵勿爲零星湊合之策有可指定若干項專爲中央用者乎（乙）今日留省用與解京之欵有可對調以圖兩便者乎（丙）無論興新事業與否各省財源已敷用乎（丁）如曰新興事業則其財源當何求乎（戊）目前雖有收入然已議廢止者則其代之之財源當何如乎（已）今後各省財務行政上若會計法若金庫制度當如何規定以核報銷之虛實而圖運轉之敏活乎此數者皆今日應講求之事即他日應討論之事嗚呼此而不調查吾不知他日諮議局議員所以監督一省之財政者果何在矣（仍未完）

## 本埠新聞

### 紗廠總辦被劾八誌

◎盛宮保致蘇撫電　魚電悉駱榮杳無消息現已加賞二千元咨請嚴緝此人係軍營出身文劄乞密飭各營查拏以儆風氣

◎蘇撫復電　駱榮昨據武陽兩縣稟復查未到常茲奉青電復行臬司及營務處一體加賞嚴緝矣

### 浙江旅滬學會致支提學電（爲學生扣考事）

咨送京師大學預科生沈履夷金間瀾錢應璵等臨考無畢業文憑被扣

該生等既蒙憲台驗職考取資格程度諒無不合似無被扣理由請電達劉監督一體收考旅滬粵學會蒸

**已革郵傳部尚書之寓所**　○已革郵傳部尚書陳璧由京來申已紀前報茲悉尚書假寓英租界新垃圾橋北公益里二弄史宅昨日本縣李大令特至寓所稟見

**瑞方伯回蘇**　○萬國禁烟會中國專員蘇藩瑞方伯原定初九回蘇嗣因患病不果茲已痊愈於昨日乘坐火車返蘇回任

**催請添設審判廳**　○領袖領事請在公共公廨添設審判廳一事已由廨員寶明府允將公堂樓下右邊房屋三間擇一高大者改作審判廳餘爲各領事到廳歇息之處稟奉滬道批飭修理在案茲領袖領事因未接滬道允准明文又於前日函催滬道從速添設

**城內塡浜築路**　○本邑大南門內薛家橋迤西至西城根一帶小浜茲由各紳董集議塡築馬路以爲將來添闢城門之預備此路計長一百六十八丈闊二丈至二丈七八尺下砌瓦筒陰溝面砌石條共需工料費銀三千二百三十六兩有零此項經費即由各紳董勸令兩面業戶承認以門面計算每丈捐洋十五元如有紳富特別捐助另再酌議業已於本月十三日開工稟陳道縣兩憲查核備案

**蒲石律師顧全中國釐政**　○法商大昌洋行倩達商律師投廨控稱該商向代英大馬路愼和錫箔莊經辦杭州錫箔由泰記包運來申行經周太僕廟被釐卡勒收捐款將船扣住並搬去錫箔二十包值價洋八百元迨該商前往理論該卡司巡俱已逃避止有一員裝病臥地查該局所懸章程凡貨落地須照章納捐今此貨並不落地豈能橫遭勒索請從該局司事訊究旋據被告律師蒲石聲稱此事須請堂上令該法商到堂有言相詰第一問題釐金係國家政事洋商未便干預第二問題該商既稱經辦試問有何的實憑証若憑一紙字據則此等字據立刻可繕數張且人人可以書寫此風一開將來各國之人均可干預釐政中國政府亦毋庸設卡收釐況事關釐政應由上海縣訊理公堂亦未便顧問今該商既無經辦合同又未於事前至領事署註冊應請堂上將案註銷中西官然之當即將案銷去

**南匯縣催領賠款**　○金源興釣船前在南滙匯角海灘擱淺被搶曾由美日兩領事函請滬道札行南滙縣賠償在案茲該縣已勒令灘民賠洋二千八百八十餘元爰於前日稟請滬道轉致美日兩領事飭令各洋商赴縣具領以便完案

**因賭釀命之疑案**　○西門外流氓賣花阿三即朱阿新因賭釀命迭紀前報茲由西區將朱及尸妻沈周氏偵探王愼黃子卿一併移送總工程局訊究氏供蘇州人丈夫沈阿才向在北市電燈廠爲小工去年九月起患痰症求醫療治未能獲效本月初一日象母做壽邀丈夫飲酒丈夫並欲乘便向朱討取舊欠洋五十元是以抱病前往不料是夜朱邀百餘人聚賭抽頭堅留丈夫同賭旋被西區查悉派人捉賭丈夫受驚舊病增重遂由人扶送回家經過西區會與朱談話片刻迨回家後隨即斃命現朱已保出借款洋五十元亦已如數交還並幫同料理喪事求鑒詰之朱供蘇州人並無恒業初一日因母壽邀集親朋會飲至夜藉賭消遣沈阿才實因受驚身故並無別情孫明府細察該氏並未穿着孝服亦無哀容疑有朦混頂替情弊復向該氏再四駁詰供仍如前命具切結存案並謂朱曰爾於深夜糾賭致釀命案本應重責姑着罰洋二十元充公覓保開釋又訊王愼黃子卿兩偵探均稱並未受賄判將工食暫停發給候再詳細訪查以憑究辦

**蔭星使拜會德領**　○出使德國大臣蔭午樓星使前日來滬已紀昨報昨至德署拜會領事晤譚良久始興辭而返

**批奬創立自治研究所**　○浦東三林塘學區紳董朱孔文趙履信等十二人組織自治研究所稟奉縣令批云該紳等創立三林區自治研究所講求地方公益爲預備立憲基礎㙛心時事殊屬可嘉所擬章程亦尙妥洽應准出示曉諭

**警監學館畢業補誌**　○小南門內城根警監學館係汪伯衡陸菊裳二君稟准撫憲設立所定之警察普通科一班客臘已屆期滿分門試驗合格者二十三人此外尙有五人未受試驗茲將畢業名次錄後

湯振基　蔣國祥　蔣國斌　李定　章鑾　陳庚颺　徐東鈞　金印　張傲秋　孫戩
江秉健　湯文達　杜京　湯麗　劉寶謙　徐振華　熊佑口　黃受祿　杜葉蓁
王口臺　劉鑄　胡國樑　蔣培森

**點收自來水公司器具**　○南市內地自來水公司現由滬道担認借款改歸官辦稟奉江督蘇撫批示飭將該公司原有機器鍋爐水管龍頭水池水渠及所造房屋基地零星各物一併查點等因茲蔡觀察已札委上海縣李大令會同工程局董迅即逐一點收造册送道以備查核

**錦華公司註冊之轇轕**　○錦華機器繅絲股分公司日前稟陳農工商部請爲立案並呈繳註册公費該部以部定章程內載凡公司設立之處業經開辦商會者須先將註册之呈由商會總董蓋用圖記呈部核辦今該公司原呈並未蓋有商會圖記核與定章不符爰即札飭上海商務總會就近查覆以便核辦

**匪徒截刼行兇**　○鴻源湖縐莊執事吳蓮卿於初九日傍晚在衖湯弄黃全茂隔壁弄內路遇匪人以硬借錢洋爲名刀傷咽喉剝去羔皮馬褂一件吳回莊後即與莊友同至捕房經捕頭飭派探捕至山西路訪拿凶手已無下落一面將吳送至仁濟醫院據醫生云與喉管只差分許稍再用力性命堪虞其鮮血淋漓之馬褂當晚即在法界押店吊出祗押兩元茲綢縐同業以押店不應收押鮮血衣服已函請商會各議董即日集議以籌對付又聞是晚八句鐘仁大錢莊執事林正卿亦在中旺弄被匪擼去灰鼠馬褂一件銀洋一元似此匪徒充斥爲害行旅有捕務之責者宜如何力圖整頓哉

**城　內**

▲**訂期拜會**○新任美按察使蘇雅儒君已於前日接印任事昨晨照會滬道訂於即日至洋務局拜會

▲**總告到案**○水爐公所司事徐仁卿控賣塚地之邵招福即邵部福避匿法界前日已由原差在菜市街拘獲寄押法捕房昨日送縣交差看管候原告到案覆訊

▲**供訴分贓**○盜黨徐金海昨日由縣復訊先提在押之薛木泉王坤生王阿三王根七

至案命徐指認姓名無訛並供是日由葉阿龍爲首喚令小的至日暉港搖船當時連同小的共有九人搖至浦江過一大船葉等八人即跳過該船搶得洋二千元回到葉阿龍家內分派阿龍得洋四百二十元其弟葉阿根與王阿三王根七薛木泉各得洋二百三十元徐阿關陳金咸王坤生各得洋一百八十元小的得洋四十元尚餘八十元係阿龍之父所得詰之薛木泉等四犯仍各狡賴李大令喝將薛責二百板鞭背二百下王阿三責四百板與王根七王坤生各跪鐵鏈良久仍抵賴不認判仍還押候再嚴鞫

▲修屋傾洋○趙趙氏喊控夫姪趙生生訛詐不遂打毀房屋昨日由縣提訊生生供有祖遺公地被趙趙氏同子海生賣出向之理論已允給洋三十元旋忽反悔求還判各限三天着生生修還房屋趙氏繳洋三十元給生生具領各具遵結了案

▲道批○馬德咸禀批此案現據縣詳已批飭比差勒緝並分移協拿在案茲閱該民八來禀稱馬新桂被戕受傷在孫明海茶館核與尸兄馬阿新所供在途同行遇害之語既有不符而禀敘劣保孫桂春暨茶館主孫明海賄縱兇犯通差捺緝種種情節又爲原訊供詞所無即所稱上年九月控經本道札縣勒交之禀飭承遍查擋案亦無此件是否該民八事後有意添砌抑係該差保等果有賄護逃兇情弊事關人命重案未便稍涉含糊仰上海縣迅即秉公徹查分別究擬具覆餘仍遵另批辦理

▲官事○雲南府知府秦樹聲昨日到道禀辭赴任　候補知事俞文瀚禀知赴揚公幹　崑山縣知縣張紹棠禀辭回任　商部員外郎陸大坊到道拜謁

## 南市

▲限制請假○總工程局警務處昨出條諭云仰各巡士知悉嗣後如有因事請假者務於每日午前九時起至十一時爲止如有逾期來局請假者概不准行

▲搶取金飾○總工程局裁判所接康詞如函稱一十夜帶同妻子女兒親朋等至新舞臺觀劇散場後正欲叫車突來匪徒一人搶將婆之髮結拉住搶去金押髮一支重約八錢請爲查究

▲小孩迷路○鎮江小孩王長友迷路啼哭由巡士帶至工程局當值處詰明該孩年十四歲在某處鞋店習業諭飭留局候召家屬認領

## 閘北

▲希圖分肥○楊長福於正月十七日將袁玉其之子阿長拐賣於虹口某姓茲被某姓鄰人楊士勤蔣小江陳寶華應生發等偵知欲與長福分肥不遂互毆由四路二區巡士一併拘解一區請爲究辦袁投案訴稱某姓恐被波累已將阿長送回判楊長福責四百板還押楊蔣陳應四人一併交保着傳該買主到案覆訊

▲串拐婦女○周來春偕子恒坤及見証吳林氏扭控范春榮張庭串拐伊媳戚氏昨經巡局提訊判范張二人押限五天交人再核

▲不認拐賣○錢張氏控周順卿拐賣小孩一案茲由四路一區巡官提審周仍不認判責四百板還押

▲曾否拐匿○陳福生控朱慶寶拐匿伊妹扣子一案昨經巡局孫巡官提訊朱不承認判責二百板押候查明覆訊

▲查獲賊黨○積竊王增祥倪錢泉錢泉榮等匿居王家宅五十五七十七六十一號門牌昨由巡局探弁孫駿發帶同探捕前往拘獲竊犯十三名婦女兩名及窩贓之王錫祥一併解入總局押候訊辦

## 英租界

▲情同欺騙○顧仁寶周四厚金松生李阿全錢光根湯叔平顧倪卿周庶甫等控張文治羅文培方光濟不還押櫃洋一千一百七十元昨由公堂集訊顧等供在張等股開之東清輪船爲夥合出押櫃洋一千一百七十元今方等將船押去向索不理求追訊之方等供該公司係日商出面因斷本附歇中西官以方等並無股單情同欺騙判方羅張三人一併押候還潤再核

▲聯同料理○薛寶潤控陳秉朝陳張氏斷案帳洋一案昨晨由探將陳秉朝之兄南朝傳至公堂略詰數語判南朝交保出外聯同料理陳張氏無干開釋秉朝押候再訊

▲違背同合○西洋商人林發金控尹壽人不照合同付銀昨晨由探將尹傳至公廨判交保候訊

▲女子可憐○寶山鄉女陳彩英來滬求乞由探送廨請爲安插據供年十六歲父母棄世多年因家有祖母貧不能養是以求乞判棲送流所留養候核

▲鴇婦窩賊○信昌隆控張炳榮竊取某洋一千元昨由探將窩贓之花烟間鴇婦王張氏提至公廨請究判王押候下禮拜四再訊

▲拐賣女子○劉王氏控成大法成王氏串拐伊女賣於寧波人葉姓得洋一百六十五元昨晨由廨提訊判分別還押候提集人証再訊

▲不准保釋○蔡伯岐前因姦佔葉黃氏控奉公廨判押西牢半年在案茲蔡在押患病昨延擣士律師並邀親鄰到堂求保中西官論候查明病情准送醫院醫治

▲洋鎗何往○亮件洋行控船戶顧寶郎羅六歲張奎郎等六人串竊洋鎗二十五支一案昨由公堂復訊因無憑証判顧交保其餘一併開釋

▲馬車違章○張文藻自駕兩輪馬車違章疾馳由捕查見傳至公堂請究判罰洋二十五元充公

## 美租界

▲捕鼠計數○鄞子路工部局醫院捕鼠防疫送記簿報茲悉該院自去年西歷十二月起至現在止計共捕鼠一萬二千七百五十五頭均經焚燬

▲遞解行夥○香港滙豐銀行夥楊貴良用空白款逃至滬上各情已詳前報昨日上午捕房派探將楊遞回香港歸案訊辦

▲車夫顧洋○小車夫顧福會昨在乍浦路順記棧房門前卸貨壓傷陶阿二頭額由捕一併拘入捕房陶送醫院醫治顧罰養傷洋一元斥釋

▲姦夫逃逸○包車夫唐發連與張阿二之弟婦姜氏姘識前晚被張撞見將男婦頭髮一併剪去唐仍乘隙逃逸事後由張投報捕房捕頭飭赴公廨控告

▲仍被查悉○某號馬車撞倒小車壓斷某姓小孩足骨已紀昨報昨經包探查悉肇禍馬夫係換璧禮路新龍飛馬房之夥當即回報捕頭請爲核辦

▲口角互毆○車夫王才福向丁阿春成衣店索討工資口角互毆由捕一併拘入捕房捕頭飭赴公廨控告

## 法租界

▲欠租一○李阿巧虧欠老沙遜房金四十八元向索不付昨由公堂傳案據供實因無力以致積欠判交保限兩禮拜理清

▲欠租二○王桂生欠唐永愼米店房租洋六十五元棄店逃避茲經房主唐瑞林投廨禀報聶司馬諭將棄下之物收管作抵如有不敷再行禀請追究

## 來件

### 法公堂罰欵收付清單　再續

法公堂自一千九百八年七月起至十二底止共收罰欵洋一萬一千一百三十七元八角九分　付公堂六個月費用洋一千五百零四元八角八分　付燕捕房充公洋四千一百四十三元九角六分　付捕頭給包探獲盜提案賞欵川資洋一百六十四元四角　付探送周金生被拐回蘇川資洋三元零六分　付趙福記候審處開門砌墻工料洋六十七元一角　付探夥赴寶山境查提被拐婦川資洋八元三角　付義興做押犯棉襖二百件被二百條工料洋八百六十元　付探夥赴鎮江提竊手盆贓川資洋三十五元　付仁濟醫館治押犯病飯資洋一百六十七元三角四分　付普育堂善舉洋一千元　付仁濟醫館善舉洋四百元　付輔元分局善舉洋二千二百八十三元八角五分　付放生局善舉洋一百元　付果育堂善舉洋三百元　以上共付洋一萬一千一百三十七元八角九分

# 子其類

種子靈丹○延年妙藥○强種要品○却病秘寶○敬告普天下同病諸公○幸勿自誤

滬上售種子藥者頗多有名無實惟上海棋盤街廣東彭壽堂各種妙藥頗著神效洵可謂出類拔萃之品矣僕三代單傳前患外症誤投尅伐諸藥忽患陽痿不舉之症屢購市上丸酒服之雖有微效然乃舉不堅久或未交先洩室人至以太監相譏誠一身大恨也前年楊哲堂君賜贈廣東彭壽堂壯陽種子如意丸一料并云此丸不燥不熱自可益陰以扶陽宜老宜少更能續嗣而延壽云云僕試服數日果能精足湯壯疾去身安其奇妙非言語所能形容者愚夫婦交相驚異五六年久不濟事今得天從人願殊出意外爰向該堂續購種子如意酒婦科調經夢熊丹各數料與內子分服更覺奇妙去年幸舉一雄今春又懷六甲是該堂丸酒之功不啻恩同再造而楊君友誼之篤尤足爾道已抑又聞之楊君年近花甲多病乏嗣自服該堂如意丸酒後不特膝下有兒且齒之落者復生髮之白者轉黑古云續命湯還少丹不能專美於前尤豈市上各藥可比哉　合肥王琴甫拜述

# [illegible]

京都天寶齋秘製痴癲第一奇藥○另有治痴第一的真馬寶曾經試驗多人每分洋二元

此丸專治男女文武顛狂及羊癇或錯心作呆服則立愈方用安神通竅順氣僻邪降火補心化痰利濕解悶平肝鎮魂寧魂之品大凡染疾顛一症者因痰迷心竅憂鬱驚恐痰滯胸膈糊塗不醒或事結於心或功名未成或見色而痴或為財而癲致患失魂落魄之症則自言自語大呼小叫弄文作武嬉笑怒罵染此等症受累無窮本齋覓得海外奇方何忍秘藏心存濟世非圖漁利行世有年俱為效驗治愈者指不勝數無論遠年新起丹到其效立見愈後永不復發誠治痴之至寶也初染五丸包愈久染十丸除根雙料每丸洋一元單料減半函購當班回一件郵局妥而且便　認明舖分上海二馬路中市西鼎新口石庫門內交易

# 預備立憲公會出版廣告

諮議局章程講義　一冊二角五分

預備立憲公會報　零售每冊五分全年二十四冊連郵費一元三角四分

地方自治綱要　十四版　二冊四角◎地方行政制度　十二版　一冊三角◎

公民必讀　初二編各一冊均五分　日本憲法詳解　一冊四角　選舉法要論　二十四版　十三版　一冊四角

躉批從廉運費外加各大書莊均有寄售

# [illegible]振華戒烟會

本會伯偉士先生經理美國新發明特別戒烟具藥上年春間曾在新馬路同濟醫院德國名大醫士克禮先生屢經試驗戒脫者二三十八今已十一閱月毫無疾病均稱善不置乃後先生前往天津創設振華戒烟公司蒙民政部派有總職官前往試驗無不驚到痊除大獲褒嘉至今成績昭著現在替請上海（天妃宮橋東堍）北蘇州路三十七號洋房分設振華戒烟會稟上海道憲給示勸導並派保衛茲由德國大醫士克禮先生管理一切診治戒者之有無病症以保戒者意外之虞此藥戒後通行血分解除烟積能於三十至七十點鐘中戒除淨盡並由本會出具切實證書且戒時不患吐瀉毫無痛苦不要之處與別家言過其實者不同並可隨意吸食鴉片及各種紙烟雖之戒後身體立時強壯決無委靡不振之象足為一證本會備有寬暢房屋牀枕被褥以及起居臟飲諸品無不精美戒費計分三等聽戒者自擇戒願者請先至本會報名另有詳細章程送閱倘有懷疑請到本會查明前經戒脫者姓名可以就近訪察以資考證有志戒烟者幸毋失之交臂也一俟將來成效大著再行設法推廣施治貲之以廣善舉焉

董事　韋鴻鳴　祝蘭舫　唐國安　朱葆三　陳可良　黃文南　金翠生　鄧鳴謙　王瑞芝　黃叔平　邊寄生　克禮　伯偉

# 順氣化痰止咳天下第一奇方

廣東彭壽堂眞正第一家始創六十四製順氣化痰止咳半夏露功效神速當面可試如不信將市上各藥分別比試立見眞僞優劣

自來世藥奇藥有數日而效者有週時而效者夫數日週時之效近今已不多見況本堂六十四製順氣化痰止咳四寶半夏露其奏效之速不待數日週時只須少許服下立能扶至危於頃刻之間雖諸醫束手百藥罔效險症一經試服無不其咳立定其喘立平其久痰立消其血立止神速至此尤豈近日治痰止咳各藥所能及其萬一哉五十年來治愈咳嗽哮喘吐血痰飲寒熱瀉痢喉痛各症不下數十萬人踪可據昔彭剛直公督師嶺表會蒙試驗稱奇得愈咳血之症賞給功勝玉液四字溫賚因之名動公卿遠近爭購而海外華僑得此全活尤衆信用日廣故美洲各雜貨館樂為販運倍價出售每年銷數逾萬一經運到爭買一空後至者雖出數倍之價而不得亦見其求用之急迫而流傳之廣遠交善方法既特別精妙而製煉又比衆精良故功效之神絕世無雙如不見信當面可試逾刻無效原洋奉趙總之無論中外古今不乏靈丹妙藥而欲如此露之立服立效百試百驗者不獨絕未之見且絕未之聞自有此露便將天下消痰止咳各藥一齊推倒誠不世出之救命奇藥也唯銷場既廣假冒紛起凡蒙賜顧務請認明地址牌號與本監督小影為記茲舉

## 半夏露試驗治症

列後此露補肺不膩降火不寒滋陰生金潤胃健脾補虛癆損固本培元眞正聖藥到病除有起死回生之效專治男女老少○傷風咳嗽○吐血咳嗽○受寒咳嗽○氣逆咳嗽○肺癆咳嗽○痰火咳嗽○久年哮喘○痰迷氣急○痰中帶血○痰飲氣喘○久咳失音○產後虛咳○色傷勞咳○肚痛喉痛○瀉痢不止○豬羊癲癇即使

## 數十年痼疾

百藥罔效險症服之包能

## 限日全愈

妙在立刻

## 痰化咳止喘平哮定

吐血斷根飲食倍進胸膈寬暢喉嚨爽潤加之藥味甘香非常適口藥性和平不攻不伐眞奇方也每瓶一元每打十二瓶十元中瓶二元每打廿元大瓶四元每打四十元吐血斷根膏每料四元小瓶二元順氣化痰丸大瓶一元小瓶二角半哮喘氣急丹每瓶一元小瓶六角立止吐血丸每瓶一元認明上海棋盤街廣東彭壽堂內懸上海縣禁止假冒告示為記切勿誤購偽藥以免貽害

# 禮和洋行賬房告白

啓者英界沿蘇州河四川路口新造高大洋房一所房屋寬敞乾燥深淨歸本行經理各客家如欲將貨物上棧以及願意做押款者請向本賬房面議棧租押息自當格外從優此佈

# 和綸便宜綢子贈送綵中

各色花緞　九元七角　紅藍呆呢　三元

素緞　八元七角　六元四角

金字裝璜　綾緞　一切在內

以及對聯格外從廉

三馬路寶錦里口朝北石庫門內和綸綢莊告白

# 聲明告白

啓者西壩衛豐被竊第四十五號四十六號聯票兩張於二月初三日有人持第四十五號聯票一張填寫五點二五銀二千八百兩向駐浦裕蘇兌換現錢七百餘千又換裕蘇本條三張第二十四號七點二五銀八百兩二十五號七點二五銀八百兩二十六號龍洋一千一百四十元以上三張本係裕蘇均未付出又衛豐第四十六號聯票尚未見出今已在清江清河縣上海會審公堂存案呈明作廢又登申新兩報及洋文報望勿收用自誤切切特此布告　清江浦裕蘇衛豐全啓

# 及時多種桑已見效驗之肥料

本行肥料東西洋藥用已久功效頗著運來中國到處懽迎現正及時種桑肥料最為合宜恐鄉農未能深信為特將見效之事布告四鄉農家注意而研究之○南翔農人李杏孫曾經試用本行肥料係種桑樹用地一畝以半畝用本行肥料半畝用中國舊料各種桑樹八十株○用中國舊料者每樹收葉四斤共得三百念斤用本行肥料者每樹收葉七斤半共得六百斤○用中國舊料料本洋八角收桑葉三百念斤得價洋三元二角用本行肥料本洋二元收桑葉六百斤得價洋六元正兩相比較用本行肥料者可多得餘利洋一元六角尚以平價比論若桑葉昂貴則獲利更多矣自李杏孫用此肥料種桑知其功效該處農民咸為感動羣思改法蓋因本行肥料無論花菓菜蔬稻麥等物常年均可應時培壅于種植有莫大之利益地土增多數之膏腴且可與中國舊料並用其能力則倍之去年試驗此本行肥料者無不收成加倍誠裕農之妙品也惟望農家取利爭先弗守舊法種桑時屆幸勿失機會各埠如有人願代本行經理肥料事宜請至本行第五一辦事所接洽可耳

上海二馬路禮和洋行啓

# 興香廬藥室　精製　喘咳痰氣急　天下第一奇方　丹

崔氏興香廬總發行所○附近有假冒僞藥購者須格外小心認明興香廬牌號在根德里內方是的眞

崔氏立愈哮喘氣急仙丹專治男婦元氣虧損痰遏氣逆哮喘大作晝夜不寧甚或肺液乾涸精神困頓每見此疾遇發之時實有求生不得求死不遂之慘本主人秘製此丹溯自發兌以來靡不藥到回春活人無算遠近馳書誌謝盈箱累篋無論數十年不愈老症只須試服三錢藥性一到便能呼吸舒暢胸膈頓寬若至重至危之症極多一料包可斷絕根株永不復發如購大瓶附送立止氣急膏一張按貼膏肓穴能收祛寒邪功效益彰本主人非市井可比若無効驗盡可退還銀洋天下哮喘氣急之症無論是虛是實是新是舊服之斷無不愈之理請速試之方知塵世上有出類拔萃之奇方每服三錢每瓶一元每料六瓶五元

上海貂湯街新橋南堍朝西見洋貨號轉灣約十餘家根德里第二伯六十一號門牌崔氏興香廬藥室啓（2837）

# 包戒煙癮第一妥速

廣東彭壽堂始創參茸龍涎香發四草戒烟長生丹萬試萬靈○不用嗎啡○有益無損○立單包戒○不效還洋○有志戒脫○速來嘗試

本堂秘製戒烟長生丹其靈效之神速可以推倒天下之戒烟藥無論癮之大小身之强弱一服此丹立刻烟癮頓除百病不生次日烟積悉從大便而下此乃人之可以自驗者故多年老癮去如反掌歷年得此戒除者不知凡幾其初戒也開胃提神固無痰喘燥泄半月則人肥氣壯盡除枯槁容顏戒斷後轉弱爲强更能腎元充固是誠戒烟藥中第一妥速靈效者即未戒者間服亦能除痰隨時尤可頂癮並治氣痛療痢遺精痰疾每服一粒立效如神烟癮一錢服丹一盒出立保單包能戒斷每盒一元每打十二盒十元再此丸性味之和平功力之雄大無論何種藥品斷不能及較之市上各藥大相天淵遠近嘉許異口同聲服者鑒別幸勿觀望自誤各埠批發代售格外公道

上海棋盤街廣東彭壽堂啓（2719）

# 奏辦江南義賑公益彩票頭彩四萬元

## 第二十七會二月十六日開彩增附票頭彩一萬元閏二月二十日開彩

本總局奉 南洋大臣兩江總督部堂端 奏明辦理現設票二萬張每張十則售洋六元以八成派彩計中彩有四千另四十張之多較各省彩票爲優按月開彩由南洋大臣委派大員以及公正紳商蒞臨監視以昭大公又第五十三會副票二月念三日開彩先此布告俾早周知所有中式紅票憑本總局對號單實足兌洋諸君定票請至上海南市久大碼頭便是特此布告

本局外埠分局漢口昌巷捷炳記蘇州閶門內天燈街●杭州分設在珠寶巷●松江分在西門外●南京府東大街●湖南長沙永興街●湖州北街中●鎭江東塢街●江南振捐公益彩票總局謹啓（3693）

# 戴生昌輪局添開嘉湖班廣告

本局愼選堅快輪船及洋式拖船向由上海開往蘇杭湖等處久荷 紳商稱譽今特添設嘉興湖州一班擇吉二月十二日起逐日上午九句鐘兩地開行風雨不更經過盛澤烏鎭雙林等處如蒙 貴客惠顧請至各處本局買票登舟特此奉聞 嘉興局設北門外端平橋 盛澤局設北柵 烏鎭局設西柵 雙林局設大橋頭 湖州局設[illegible]驛河口（2743）

# 保我子孫

裕麒大善士殿晚血氣未定性好冶遊每當歡會必以洋烟爲採戰之助頗能持久竊以爲春藥中之無上品也不意日積月累烟霞之癖成於中而花柳之情淡於外即夫婦之愛情亦不覺爲烟所奪矣偶一發奮非惟無向時之能力而且若敗軍之將望敵披靡始知烟之害人深奚鴆毒也因而絕意戒脫無奈烟癖未除而頹靡更甚始則有感而遺繼則無端而滑膝下蕭然每念宗祧不禁汗下去春購得 先生亞支奶戒烟聖藥三服之餘癮凡遺滑等症與烟癖俱除今內子又復占懷姙之喜晚將來子孫繁衍則皆 先生亞支奶之功效也敢不鳴謝以彰盛德云云

山東 思補軒主人頓首（2795）

# 活命秘寶

南洋厚生公司創製燕窩珍珠牛髓粉有轉弱爲强之妙却病延年之功誠衛生家萬不可少之聖藥也功力極大一試便知函購認明牌號爲要

牛色黃屬土於卦爲坤肉益氣血腦愈頭風乳補虛損腎治湯痰統計一身皆益人身然其祭最大其效最神者莫如牛髓乃牛之全身精力蘊結而成功能牛精髓益氣力平三焦安五臟止泄瀉强筋骨用以作補誠有再造之功本草載之詳矣秦西牛不耕種養作食畜碩大且朋本醫士[illegible]巧獨關取髓數百磅和以燕窩珍珠並各種補腦補肺補肝補腎補心補湯補氣補血等藥煉成精粉功力更大服之一道補氣南透丹田頃刻下部奇煖元陽立舉由丹田轉上頭部能補腦補氣潤顏色轉入肺經補肺補氣除痰咳殺瘵蟲轉入肝經平肝明目清火養血轉入胃經開胃消食止嘔轉入脾經健脾止泄又能深入骨節補精髓强筋骨使精髓常充到老康健凡心力過勞色慾過傷身體疲倦腰膝酸軟之際略服少許立覺精神百倍遍體暢快因此粉無經不達故無經不補誠頃刻取效之神品也南洋各埠華僑專以此粉治虛勞內傷之症每年獲愈者數以千計有大病之後不思飲食服此粉數旬胃納驟强痰涎遍除者有內傷酒色咳血成瘵骨瘦如柴諸醫却步服此粉二月而夙疾全愈體貌較前加重三十磅者有年逾知命久患[illegible]滋補各藥遍罔効其妻年亦四十各服此粉數月精充血盛元陽大壯行步如飛耳聰目明不四年連生二子一女者此皆證書函確報紙詳載極多易試驗者也其餘不得此而延年者不勝枚舉無論男女老少服之大有裨益功用治病擇要列左一治年老者兩耳聾鳴目昏多淚行動艱難四肢痠痛等症服之返老還童延年益壽冬不畏冷夏不畏熱並能鬚髮變黑齒落重生四時無骨節疼痛之患一治年幼者身瘦多病五疳十積服之神完氣足智慧日生容易長大可免痧痘驚風癱瘓等症妙在甘香適口毫無藥氣一治婦女赤白帶下久不懷孕面黃肌瘦子宮寒冷月經愆期等症服之血海充足容顏嫩白未孕則調經種子既孕則安胎保產產後則培元固本到老康健一治男子先天不足後天失調咳嗽痰多遺精諸虛百損五勞七傷諸症服之添精益髓陽事不倦久服精氣充塞於內可保百病不生眞有水火旣濟之效陰陽兩益之妙每匣一元每打十二匣十元中國總批發處

上海棋盤街彭壽堂藥房一家經售

# 狂徒鄭殿書居心叵測離間骨肉胡言毒行廣告

有狂徒鄭殿號殿書者謂其未通人性又幸博得一衿聞其不知羞恥居心狠毒非人類咸與伊本兒女姻親二小兒乃伊之壻迎娶過門已八年親戚往來相待以禮毫無芥蒂凡遇伊家緊要各務莫不設法幫忙遂有因而受虧之勢而伊每見小兒必盤問家底明言暗探四覆三翻惟恐小兒之不盡其情是其居心已不可問矣又好誇件事時有借函謗人是非反多推托係關諸他人是欲使他人實與成仇敵鬼蜮伎倆不堪聞問漸察其爲人行止不端只得敬鬼神而遠之丙午年被伊暗施毒害舉國皆知心賴天理難容幸咸察日行蹤無斷未遭其毒手否則不堪設想因其良心喪盡過事過遷不足與較故至今一言未發大約伊即視爲可欺近三四年中但以世無其人而視之詎伊尚親臨時有信來多屬胡言亂語一概付之不答近因伊女小產又來信痛罵謂不諳伊言不信醫有意害子肆口任言儼同狗吠又另致小兒信函顯係間父子其人不知是何居心且罵及先人尤[illegible]指斥即書數語以復之自此準即謝絕往來不與通慶弔論此種狂徒原可置之不論不議之列然其鳥心未死難保下文不設計戕害遺禍[illegible]行爲並此次來往之信續呈海內明理君子公鑒使其讕言諸狂悖伎倆無所容於天地之間[illegible]仍將其照存而勿論此告

潤川朱誠樹齋甫謹白

## 來信照錄

久不晤敎爲悵 親家翁非不知愛子也苦于少學問不明西人醫學之精故[illegible]乃爺娘不明書得本可望子而不能養子試問 丈人老親家何以對七房之先人耶[illegible]

好孩子即不打小產也是生不完全之小孩子 親家太偏袒之過也忝爲半子之誼老言之亦不爲過今親家不一書公可閱之[illegible]之久方生下孩子既齊否則不是打小產定然生下不完全之形容爲軟骨[illegible]怕胎中之梅毒或是小孩子父母有瘡疾並在血中帶來可怕也凡小產之事多由梅毒[illegible]一切天生殘疾之人多半由血中帶有楊梅毒流傳必須過了三代方可免傳于子孫之身[illegible]數年以前已與令尊大人說了必不能生養成好好小孩子 令尊大人總不肯信禍之大者莫甚于絕嗣此乃[illegible]尊大人乃不怕他年之抱恨爺娘試問要此銀錢好過他人何用耶 令尊大人可偏聽西人明醫者方知我之言語不錯也此告

## 覆條

[illegible]知具

（2469）

## 鳴謝振華戒烟會

啓者僕夙染烟癖已三十年浸淫甚深而屢思除舊習因恐方藥之未盡善尤慮體中致生他疾是以久未決定去秋克禮醫生告以美人伯偉有新法戒烟藥其法至善服之戒除者已數十人僕聞之下尚覺猶豫不敢輕於一試及冬間伯偉由津旋滬晤時力勸僕速行戒絕并贈數以前所戒之人如何迅速如何貼實適滬振華戒烟會在北蘇州路已經開辦僕遂往察視覺伯偉所言之不謬伯偉復催促僕速即入所僕遂於臘月中旬入所服藥不過六日而舊疾頓除絕無痛苦其所謂是乃仁術也推廣世之染是癖者幸勿失之交臂幸甚幸甚　新太古洋行黃叔平謹白

來函照登

伯偉先生台鑒承蒙濟愛諸多照拂鄙人終身之感言功同再造不勝心感之至更有克禮先生醫道高明令人欽佩感激之私曷可言喻會內諸君厚待殷殷不惜工夫日夜勤勞使人難忘其所謂賓至賢賓相助料理諸善舉實日增月盛也但願我華人同心戒癖不負雅意是所盼切順請台安　張紱卿頓

Z1742

## 補有十年之功

上海棋盤街廣東彭壽堂始創眞正參茸芝朮海狗精壯陽種子如意丸專治陽痿虛損立奏奇效〇此丸純是精液煉成故丸小力大服少勝多一補有十年之功幸勿輕視〇遠近賜顧認明彭壽堂牌號室懸上海縣禁止假冒告示爲記以免悞購

本草載海狗腎功能助陽益氣補腎生精治諸虛百損五勞七傷立奏奇効茲本堂提其精液配以滋補各藥煉成此丸功力更大用治高年陰虧陽痿少年戕伐過傷腎氣虧損精稀易洩四肢酸軟耳鳴眼花面黃瘦頭暈心悸反夢遺滑精夜頻多吃頓人虛弱乏嗣等症最見捷效凡虛不受補極衰極弱之人一服此丸能變衰陽爲剛老弱婦少壯陽氣一旺自然身强力壯百病全消雖琴瑟和諧調而精神倍旺神威奮發壯健絕倫若少年服之固本愈固到老康健五臟百脈永無積弱之患豈特增壽益嗣而已哉久嘗公卿士庶極口嘉許咸推第一補品五十年來試驗無算嘗得反虛作實轉弱爲强且藥性補而不燥滋而不膩均選王道補養諸品毫無霸烈燥熱等弊故丸雖小而力自大服雖少而功自倍以視市上各藥莫可比擬是眞能以少許勝人多許者因此丸上能塡充髓海下則溫煖丹田中則化痰止咳健脾益精補先天不足之元氣培後天失陷之精神凡一料服完定可肌膚豐盈筋骨堅壯面目光潤鬢髮烏黑冬月手足不冷夏日身體不熱眞有水火旣濟之功陰陽兩益之妙其功效之神更非仿冒各藥可及一試立分優劣每瓶二元雙料每料二十瓶三十六元大瓶加倍單料減半〇參茸芝朮海狗精壯陽種子如意酒功同丸而尤速如丸酒並用最妙大瓶四元小二元雙料加倍〇外貼煖腎種子膏更妙更速每對二元四角眞海狗腎每條八元四鞭壯陽丸每兩二角婦科人參雞血藤調經夢熊丹專治身虛乏嗣月經不調白帶血崩子宮寒冷面黃肌瘦四肢痠痛等症立效如男婦並服則精足經調神妙無匹每料八元郵票概作九折請寄滙票爲妥上海棋盤街廣東彭壽堂啓　619

## 第一奇方　人參鹿茸靈芝野朮海狗腎延壽酒

上海大隆藥房秘製參茸芝朮海狗腎壯陽種子延壽酒專治陽痿萬分靈驗試過者無不嘖嘖稱異眞奇方也

### 健陽廣嗣奇驗無匹　補腎固精神效莫敵

壯陽種子之藥不知凡幾而往往力薄性燥者一因未精製煉二無奇方妙藥之故欲如本藥房延壽酒之頃刻見功者實難其選蓋此酒製煉固比衆精妙而用藥尤比衆道地其功力之大奏效之速眞有出神入化之妙故無論虛弱羸瘦陽痿乏嗣之人一服此酒立刻精髓充滿元陽强壯異常腎關煖健百病消除況少年飲之則精力愈充陽氣愈壯定有延年廣嗣之功且藥性補而不燥潤而不膩毫無燥烈諸品故日飲一杯弱者立可轉强老者無異少壯久飲烏鬚黑髮齒落重生强筋壯骨培元固本追風去濕滋陰養血凡諸虛百損五勞七傷耳鳴目花四肢痠軟遺精腎冷面黑肢瘦等症無不立效眞天下奇藥也大瓶四元小瓶二元雙料加倍功效更速另有參茸芝朮海狗腎壯陽種子延壽丸功效同酒每瓶二元單料一元〇外貼煖腎壯陽固精種子膏尤妙每對二元四角調經種子即孕丹專治婦人多病不育效若仙丹每料八元半料四元立止帶女白帶丸每盒一元　上海大隆藥房啓　613

## 京都天寶齋　扶陽種子　衍慶酒

此酒馳名中外壯陽種子敢稱第一鋪分設上海二馬路中市西鼎新里石庫門內交易〇近有假冒改換名目購者細察眞僞

### 此酒有陰陽相生之妙　水火旣濟之功

此酒有奪天造化之功本齋獨得之秘方內用親自採辦眞正大山人參關東鹿茸海狗腎並各種滋腎藥品上等製成藥性平和不燥不熱幼年虧喪宜四時可服專治男子陽痿不舉精流不固或精薄無子未交精泄或遺而不射諸虛百損五勞七傷夢遺滑精腰痠骨軟四肢腿痛無力一切等症雖白髮老翁以及少年體弱之人將酒日飲一杯弱者當可轉强老者如幼年身强體健之人常服命門丹田闢胃健脾舒筋活絡培元固本養精血烏鬚黑髮返老還童却病延年多子多壽壯陽種子固十分靈驗敢稱第一並非誇口矣每瓶大洋四元中瓶二元如購十瓶本市九扣遠埠者另用洋鐵套瓶千里可寄免致破碎之虞〇另有第一靈驗參茸海狗腎扶陽種子衍慶丸雙料每料廿兩洋三十六元每兩二元單料減半〇另有壯陽煖腎種子膏每張一元功效同上不折不扣〇另有調經必孕丸每料十六兩洋八元〇遠埠講者託郵政寄匯妥信局則不可靠

## 鴻發公大福江南票三彩聲明

本號開設未及半載疊中三元第十一會廣東頭彩四千九百十四號第八十四會湖北五彩六百九十二號得主台銜早經登報聲明均在諸君洞鑒現又獲念六期江南二彩五千四百十七號售於西郭門外祁君㳄記獨得雖得主鴻福亦小號之榮幸今售各省彩票開期已近諸君速來購取爲荷外埠函購原班回件此佈　Z762

## 治癡顛最靈方法

廣東彭壽堂秘製專治痴癲陰陽悟醒丹功效說〇鋪分上海英租界棋盤街中市朝東門面交易

邪入陰爲癲邪入陽爲狂癲文狂武總名曰痴叉有雞猪馬牛羊諸癎而羊癎最多俗稱羊癎風是也癲疾欲發志意不歡精神痴癲言語不倫日夜嗜睡以邪併於陰也狂疾欲發多怒不卧兒狂喜發目直罵詈不識親疏以邪併入陽也癲發則吐涎神昏猝倒口噤牙緊手足抽搐而醒後頓如常人是其異也要之病源總不外痰氣驚風鬱火邪七者而已向來內外諸醫均無善治之法本堂獨得陰陽醒悟丹秘方專治癲狂五癎各症百發百中用龍涎沉香以化痰順氣安息蘇合以殺邪祛風牛黃珍珠以降火清心人參伏神以寧神定志麝香珠珀以通竅活血鬱金白礬以開鬱去滯復佐以專治痴癲各藥雖極貴之品不減分毫務兌以來治愈數萬人皆稱神效不論文武痴癲狂癎患經數十年醫藥無功但用開水化服一二粒能使癲狂猝發之時立刻平復如常其患若失再每日頻服此丹一日不使間斷不過十餘天包能永遠斷根所有痴癲情形保無再發屢試屢驗確有把握深知此丹之功千靈萬妥稱爲聖藥眞不愧也每粒一元每料廿粒十八元遠埠批發代售託郵政局匯銀函購最妥原局回件　918

## 有書籍存棧者鑒

啓者震東書局及各寶號列年所存義大棧書籍前尚兩年均已登報催出或更換新棧單各寶號倘若問閱今再限閏二月底爲止再不料理過限準將該貨拍賣以抵棧租設有不敷仍向原號追償無得悞勿謂言之不預也

英商莞件義大厚記洋棧廣告　Z702

## 小蓬萊仙館傳奇廣告

蘇州劉世香女史能文章工詩詞蜚聲藝林者久矣曾撰傳奇二十四種旋遭水厄僅存十種德清俞曲園先生爲序而行之輕圓流利雅潔安和殆比諸李笠翁所保許其得元人三昧洵非過譽茲特重付石印以廣流傳共訂六冊布匣定價洋一元正

總發行所上海棋盤街中廣益書局　漢口廣東分局啓　82

## 一品香春號大菜館廣告

本館開設四馬路大新街口聘請香港超等廚司精製英法各國大菜細巧各樣點心並售公司大菜諸色洋酒罐頭食物色色精美至房間改良寬暢陳設精雅侍者應酬特別週到請客叫局快捷猶爲餘事擇於二月十五日開張承蒙紳商光顧格外克己以廣招徠特此恭請

德律風一千二百六十八號本經理人白　Z853

## 遺失存摺

啓者茲有源豐潤號九百十四號長記存摺一扣於本月初九日遺失已向該號掛失補給該摺無論外人等拾得作廢特此廣告

唐濟鐸謹啓　Z834

## 祥成洋行告白

啓者本行開設在上海泗涇路第五號門牌今有茄瓢油所製之洗衣肥皂暨批出售此項肥皂裝於花鼓桶內如購者請至本行接洽可也　甲一一〇

## 救世軍

中國之弱弱於民智不開更弱於鴉片爲禍有心世道人深憂之僕幼讀儒書壯遊瀛海深苦腦力不足於記問學大有障礙幸服貴藥房艾羅補腦汁腦氣筋爲之一振不禁狂喜聞尊處之天然戒煙丸亦獨具能力斷癮者何止萬人實與腦汁同爲扶衰振弱之救世軍爰謹書救世軍額字奉贈如不以爲劣不妨令髹工漆製他人題匾皆四字而此獨三字當殊特別也專此并頌艾羅先生中法主人均安　湘南朱震夏頓首

中法大藥房錄登

## 神戶丸開往大連灣

本公司經理南滿洲鐵道會社之神戶丸每逢禮拜五一准開往大連灣並由火車連接滿洲內地各處船身堅固水腳公道客位潔淨應酬周到倘各寶號欲裝貨搭客務祈光臨爲幸

日本郵船會社廣告

## 美綸洋行廣白

本行新到黑牛牌牛奶上好牛皮膠等貨貴商購辦格外克己請移玉海關後面本行雜貨賬房面議可也

565

## 止痛止嘔永遠斷根
## 包愈心胃氣痛

市上心胃氣痛丸散亦甚夥然欲一瓶服下其痛立止再服一瓶永不再發者惟本堂立止九種心胃氣痛散確能如此奇効雖痛痛暈絕險症服後立收痛止身安之功較市上各藥大不相同一試便知每瓶一元◯如外貼立止心胃氣痛膏藥取効更速每張一元◯立止筋骨痠痛丸大瓶一元小六角疝痛氣痛平安丸每丸二角半一◯上海棋盤街廣東彭壽堂啓

折脚眼鏡

## 異樣玲巧簡便

本號自造珠寶洋鏡金銀首飾各樣花色金銀邊眼鏡比衆不同無論一切黑白晶片格致鏡片近老光等均備斷發格外公道翡翠征批實石洋鑽金戒每只八元半金挖耳每支三元翡翠彈簧金圈每對十元起碼劃一不二童叟無欵如蒙賜顧請臨上海二馬路跑馬廳全昌金鋼鑽號電話一七◯四　乙634

## 日本郵船會社

啓者本公司博愛丸輪船准於本月十五日即禮拜六早十點半鐘開往長崎神戶橫濱等埠小包收到禮拜五下午客票賣到禮拜五五點鐘止倘蒙各寶號如欲裝貨搭輪者務祈早臨爲幸

郵船株式會社啓

## (炸藥廣告)

茲有哥垃斯滿名廠炸藥專歸本行經理常有現貨存在上海甚合開山裂礦等用如欲購買者請至本行面議可也　上海怡和洋行白　甲98

## 英商巴勒火險公司

本行經理北英商火險公司資本銀四千餘萬兩在申開設最先迄今已數十餘年專保房產貨物棧廠一切火險遇有不測無不立即照賠保價格外公道如蒙紳商賜顧請至五馬路口第二號門牌本公司帳房面議自當悉心照辦以副◯惠顧之意此佈　甲139

## 代客收帳

鄙人願代貴客收取中西欠帳且有妥實保證資客如有所委請移玉派克路第六號敝寓面商可也　哲斯德謹白　134

## (洋房出售)

啓者今有洋房一所計房屋七間另有馬房菜園及抛球草地坐落英租界西首欲購者請函致議洋商由申報館轉交可也　甲121

## 新表到滬

惠爾楷表　機器堅固　裝璜精奇　價廉物美

甲129

惠爾楷

今到有新樣各種金銀時表人所罕見恐未遇知特此佈白

上海捷成洋行經理惠爾楷表行謹啓　在江西路十八號洋房

## 禮和洋行機器處廣告

設於上海江西路二十七號

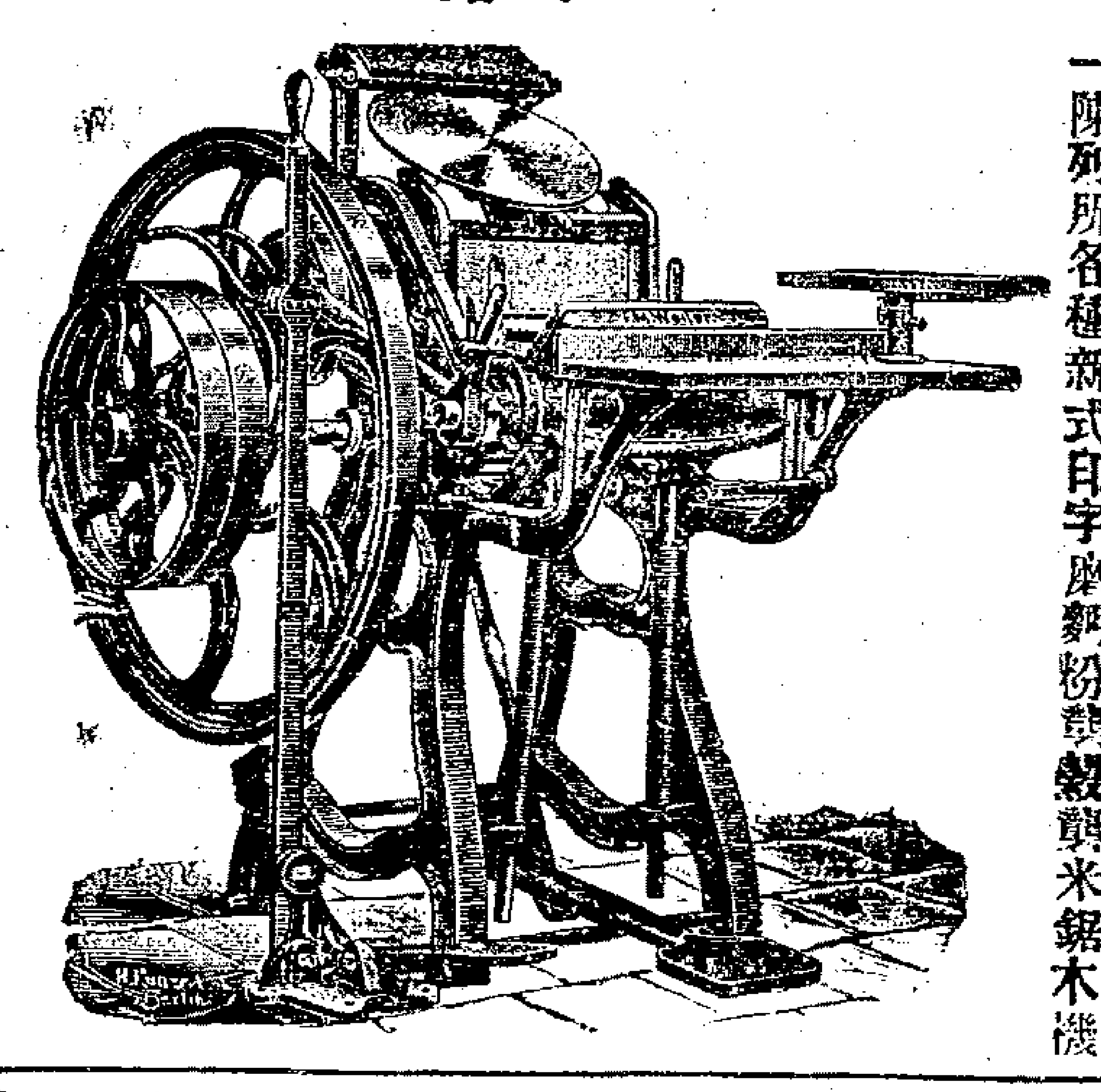

本行經理各國著名廠家承辦各種頭等機器或全廠機器或一二部其價格外從廉並設機器樣子房一陳列所各種新式印字磨麪粉麩穀翦米鋸木機器車床鑽床抽水洋龍以便　購辦諸公選擇并祈駕臨本行一觀俾可導往此佈　甲8


| | | | |
|---|---|---|---|
| 二月十三日進口輪船禮拜四 | | | |
| 安平 | 輪船 | 由寧波 | 招商總局 |
| 立大 | 又 | 由寧波 | 立興公司 |
| 德和 | 又 | 由長江 | 怡和洋行 |
| 鄱陽 | 又 | 由長江 | 太古公司 |
| 大貞丸 | 又 | 由長江 | 日清公司 |
| 長安 | 又 | 由長江 | 鴻安公司 |
| 樂生 | 又 | 由福州 | 怡和洋行 |
| 鎮安 | 又 | 由香港 | 太古公司 |
| 提督 | 又 | 由膠州 | 美最時行 |
| 二月十四日出口輪船禮拜五 | | | |
| 德和 | 輪船 | 晚往長江 | 怡和洋行 |
| 樂生 | 又 | 晚往福州 | 怡和洋行 |
| 神戶丸 | 又 | 早十點鐘開往大連 | 郵船會社 |
| 景星 | 又 | 晚往天津 | 怡和洋行 |
| 北京 | 又 | 開往寧波 | 太古公司 |
| 鄱陽 | 又 | 晚往長江 | 太古公司 |
| 廣大 | 又 | 晚往香港粵省 | 招商總局 |
| 二月十五日出口輪船禮拜六 | | | |
| 大貞丸 | 輪船 | 晚往長江等埠 | 日清公司 |
| 恒生 | 又 | 晚往汕頭香港廣東 | 怡和洋行 |
| 吉生 | 又 | 晚往神戶馬崎新架波橫濱吉利吉打 | 怡和洋行 |
| 加賀丸 | 又 | 正午開往門司神戶橫濱美國 | 郵船會社 |
| 博愛丸 | 又 | 早十點半開往長崎神戶橫濱等埠 | 郵船會社 |
| 鎮安 | 又 | 晚往香港廣東 | 太古公司 |
| 安慶 | 又 | 晚往長江 | 太古公司 |
| 提督 | 又 | 開往膠島 | 亨寶公司 |
| 新康 | 又 | 開往天津 | 招商總局 |
| 二月十七日出口輪船禮拜一 | | | |
| 黃河 | 輪船 | 開往仁川 | 亨寶公司 |
| 寶波 | 又 | 直放海參威 | 寶隆洋行 |
| 二月十九日出口輪船禮拜三 | | | |
| 涼州 | 輪船 | 晚往長崎神戶橫濱 | 太古公司 |
| 醴河 | 又 | 開往海參威 | 義勇隊公司 |

宣統元年二月十四日共四張

# 申報第四張

西歷一千九百九年三月五號禮拜五

天下馳名廣東陳恒德堂秘製奇效耳聾丸○不靈還洋○價賣書多聾者證明

[illegible]

耳聾一症皆因腎水下虧相火上炎或鬱火傷肝以致耳聾目昏視物不清因心腎不交陰斷湯僭而其病原尤在氣虛血脈不能流通呼吸不能提氣逆陰虛火向上故有耳鳴耳聾耳脹耳痛言語不聞等症本堂存心利濟得祖傳奇方不惜工本秘製此丸專治一切耳內之症無論男女老少兩耳重聽雖二十年三十年老症服之立見奇功轉聾爲聰補眞陰生津液攝納浮湯退陰虛熱重者二大盒斷根輕者一大盒包愈妙在神清氣爽身强體健永無復聾之患眞治耳聾之天下第一奇藥也虛言欺人罪我惟天每大盒四元中盒二元小匣一元均無折扣○外埠願購者信力自給○分設上海英大馬路寶康里對門德仁里內石庫門廣東陳恆德堂謹白 6592

凡購雀製半夏須認明在根德里內門口招牌有瓣香廬字樣方是的眞

# 留心僞藥

本廬自發兌雀製半夏以來荷蒙中外紳商學界惠書道謝推獎如山然本主人不以爲榮反懼蒙譽轉以盛名難副爲憂故精製必親自監督不敢稍忽誤人性命既果天日可表毋待自詡者也以叢接外埠來信均言在本室附近悞購僞品甚爲受累本主人有鑒於此未便緘默爲言並半夏一味出售甚繁惟製法不同故收功特別本廬所製早經工部局醫官驗準給奏復經上海縣正堂出示嚴禁製僞約混售在案非他家明仿所售所可同日而語凡患暈者務須認明八差之毫釐失之千里本主人願有枚購買無勞貸不得不諄諄告口以告中外衆約諸君若悞購僞約求益反損則本主人不能代人受過眞要知約可救人亦可殺門有印抽着守者方是的

大盒洋兩元四角小盒洋一元二每料六大盒洋十三元二角

**門口招牌有瓣香廬牌號在根德里內**

上海盆湯弄新橋南境見洋貨號朝西轉灣約十餘家第二百六十一號門牌

**根德里內瓣香廬總發行所** 羅宗武吳氏啓 16 2

# 奏辦廣東全省籌餉彩票恒豐公司

二月十七開頭彩二萬五千元

本公司前屆經辦多年誠信相孚久爲中外士商許可茲復集厚資奉兩廣督憲批准承辦移各省及上海道憲一體通行在案每月開彩一次第二會設額票一萬張每張價洋六元內八千張分爲十則每則售洋六角有一千張每張各分爲二十則每張售洋三角又一千張每張分爲四十則每則售洋一角半共大票一萬張其號碼係由第一千另另一號起至一萬一千號爲止以悅買主之意定於二月十七日在粵東省城西關北帝廟戲檯當衆開彩由大憲派員監督以示大公其頭少而中彩多足厭獵彩諸君之雅興也 中彩紅票銀由廣東省城恆豐總公司兌交或由上海漢口廈門各分售處憑本總公司印出對號單爲準本分局紅票概印騎縫■記若無本分局圖記無從查對未便代收 恆豐公司駐滬分局寓老北門外新泰票行內謹啓 2543

# 聲明合同作廢

逕啓者去年唐君月池來招齡孫出資與辦江西廬山水電公司當憑見議曹君叔琴徐君子元訂立合同兩紙各執一紙迨齡孫偕唐君月池到京擬稟請農工商部發給專利憑照乃查知前此唐君月池業稟奉大部批示有派員查明不甚相宜所請應毋庸議等語竊思此事既經駁斥自未便舉行業辦況唐君月池邀齡孫共事之初即聲己奉部駁各情不背推誠相與則必不能善其後可知所有前議江西廬山水電公司齡孫決不願與唐君月池合辦惟前有水電公司立合同歸齡孫收執之一紙存滬并未帶京致未能當面兩燬當時即邀見議曹君叔琴與唐君月池三面言明概行作廢回滬後復與見議徐君子元剖斷明白特此登報聲明 程齡孫告白 2552

教育家之良導師

# 教育雜誌

首期已出 一律奉送

## 目次

○圖畫 龍門師範學校戊申下學期全體攝影 南洋中學堂戊申畢業攝影 愛國女學校戊申畢業攝影 上海公立幼稚舍戊申下學期攝影○主張 論普通學校當採用俗體字（陸費逵） 縮短在學年限（陸費逵）○社說 論普及教育宜注重宣講（陸費逵） 論小學校之教授國文（沈頤） 不良少年論（王我臧）○教授管理 龍門師範生試教教授案 上校友會述辦學情形書○教授資料 冰談（屠保誠）○文藝 教育小說蔡兒就學記（天笑生） 此外尙有多種不及備載

## 廣告

本雜誌爲研究教育改良學務而設每月一冊洋裝八十頁乃至百頁卷首冠以寫眞銅版數頁學說方法最精最新法令紀事最詳最備零售每冊一角預定全年一元遇閏照加（本年連閏十三冊首期奉送不取費仍售洋一元）各處學堂如有照片教授案唱歌等均可請寄下當擇刊登并酌贈本雜誌以答雅意惟無論登與不登原稿恕不檢還又本期內附有學堂調查表無論何種學堂苟照章將表塡注寄下當以已酉年本雜誌全份奉贈 2651

發行所 上海商務印書館 各省分館

# 盤頂聲明

茲有新閘橋濱北裕豐打米廠華竹君因資本不足願以遇興自願央中將全副生財引墊等盤與朱頤燊頂授於本月十五日爲限當將銀洋交付清楚另換牌號所有前該各行號往來科項等情仍歸華竹君自行理楚與授業人無涉特登申新二報奉聞以免後論 裕昌打米廠告白 2613

# 扶陽種子奏效快速

欲添子女○欲廣嗣族○必購衍慶丸酒○惟是種子良藥

孟子云不孝有三無後爲大故伯道無兒爲人生恨事然亦嘗盡人事以回天不宜全委於天命也僕素心操勞年將半百膝下尙虛因而偏購種子之藥以冀獲後嗣及閱至上海二馬路天寶齋參茸海狗腎扶陽種子衍慶丸單考其言論方藥極爲周妥實事求是洞中欵竅遂即信服託購一料按方靜飲又購補料隔生丹二料囑爲調飲於此二年之中妻妾各舉一男從此桑榆暮景足可自娛其藥之功不可不表明而公之於世夫種子之原全在精血充足欲精血充足非補其生化之源不可今扶陽種子衍慶丸功能化衰弱爲强壯變繞指柔爲百煉剛固精種子健旺氣血開胃進食服之立見奇效若非補其生化之源曷克臻此奇功神驗聊誌數語藉謝主人[illegible]之婆心并告世之無子者速購一試方知僕言之信而有徵也

秣陵潘爾疆敬告 乙619

## 小說

諷彈小說 **滑稽魂**

第一回　老紹興半路截輪船　傻知縣當堂標別字　（六）

那買辦正在這裡安慰那一班搭客。忽然抬起頭來。見那位紹興師爺。又蹣蹣跚跚的走了來。一把拉住了買辦的袖子道。怎麼好好的輪船會擱了淺。我是扣着日子。要回去的。這便怎麼樣呢。那買辦這個時候。正在一肚皮的沒好氣。那裏去理他。只着着實實的釘了他一個白眼。道。船上的客人。多得很。不單是你。一個人。兒用不着。這樣的大驚小怪。還想上你第二次的當麼。包松濤聽了。無可奈何。只得口內咕咕囔囔的罵着。走了開去。這裡一班船主水手。用盡了心力。始終無計可施。又禁不起那一班客人的吵鬧。只得先用小輪船。把一班客人。一個個都送到蕪湖。好等他們過船。一面打電報到上海去。請派輪船來拖。過了一天。有幾個本地的百姓。曉得了這件事情。便約了無數的居民。坐着小划子。擁到輪船邊來。察看那圩堤撞壞的情形。到了那裡。一班百姓見好好的圩堤。被他們撞了一個的口子。一個船頭。撞了進去。兩邊的泥沙。淤塞住了。退不出來。一班百姓見了這般模樣。不由的心中大怒。便罵那輪船上的人道。你們又不瞎了眼睛。爲什麼好好的行船。會把人家的圩堤。撞得這般模樣。我們費了無數的工夫。纔築成了這個工程。給你們來輕輕的一撞。就撞壞了。照你們這樣的行船。將來還要行到水底裡頭去。一個一個的都淹死了。纔算數呢。那一班輪船上的水手。是跋扈慣的。那裡肯折一點便宜。也便提着嗓子。和百姓對罵。罵到後來。罵得百姓們發起性子來。便把小划子圍攏上來。要想跳上輪船。衆水手見了。慌了手腳。有幾個奔進去告訴了船主。船主聽了。不分好歹。拿着一支小小的手鎗。走出來。就要扳機開放。幸虧那買辦聽見了外邊喧嚷。急急的走了出來。看見勢頭不好。吃了一驚。連忙攔住了船主道。他們人多勢衆。我們船上人少。衆寡不敵。不要真個的闖出禍來。不是頑的。船主聽了買辦的說話。又見那一班百姓。足足的有四五百人。坐在小划子上。就如蜂屯蟻聚一般。一片喊罵的聲音。震得江潮欲動。也覺得有些心驚胆戰起來。只得住了手。縮進艙去。

## 國外新聞

**美新總統受任宣詞**　○十三日倫敦電云美國新總統塔孚脫受任宣詞對於脫拉斯脫各省商務及合衆鐵路管理事宜大致皆守前任總統遺策其宣詞大略如下(一)修訂稅則　本總統將於三月十三號召集特別國會討論改修稅則議案據現情觀之有某某數款俱應減其稅額應增者亦有數款而本年費用較入數將溢二百兆元故改訂稅則諸員必竭力規定適當之入款(二)軍備　强固之海軍爲保守和平保衛美國利益最足恃之物吾美政策素主增進和平凡可裨助此事如海牙裁判公斷條約之舉無不樂許以期避去戰禍惟今日各國皆枕戈待戰故吾人必勉力效之藉免他人之侵侮且竊測大局東方將來關於開放門戶及其他問題恐起萬國爭端而美國居此能維持利益之無礙安護公允之要求則惟恃軍力耳設竟以外交手腕扶助利益權利各事其失可必故海陸軍經費斷不能因財政之故而減少其額(三)種族　美政府應竭力禁遏因種族宗教之故而妨阻願暫居外國之美國國民深望美政府能將東方移民問題所生惡端積爲減少而使自主政府彼此互相允讓以免起有不合之衝突凡有條約權利之外人在美經營合法之商業者如因種族之感情而與之爲抗者即應阻止或且懲之該外人等應由政府妥爲保護免使受不法之侮並應議訂定律使合衆執政員在合衆法廷實行僑民條約上之權利(四)幣政　商業幣制銀行律均應改革俾可較前利便並望國會能設法鼓勵外國貿易而以東方及非列濱兩處尤關重要迫後並謂巴拉瑪運河進步頗佳黑人之智育工業等事亦應爲謀進步之策云

**舊金山亘驅定罪**　○十三日華盛頓電云舊金山亘驅康番定罪監禁七年

**塔孚脫崇拜羅總統**　○十三日華盛頓電云塔孚脫君近借其同赴菲列濱島之舊僚在華盛頓設讌欵待席間塔君述及該島前途之利益　又電云塔孚脫君之意羅斯佛總統宜躋之於華盛頓林肯之列並擬申謝羅總統在任之勞績而望其以後仍爲國家之柱石監督國務

**日報揄揚美總統**　○十三日東京電云國民新聞論日美國政權之嬗移文中深讚塔孚脫君之品節才能疇昔政績使美日邦交大獲進步而於近今交換文牘情詞尤爲懇切又謂羅斯佛總統即在卸任後亦必能助進日本與各國之邦交故人咸料前任總統可以鞏固塔孚脫君之地位

**美簡艦隊統領**　○十三日紐約電云前統帶艦隊赴廈門之司令官海軍少將斯克洛特現已簡充美艦隊總司令官以繼史潑萊之任

**美國津貼航務緩議**　○十三日紐約電云美國津貼海洋航務一案現已緩期決議

**美國簡派殖民地專員**　○十三日紐約電云美國著名慈善家與丹君業已簡爲辦理里瑞洛殖民地專員里瑞洛著名教育家華盛頓君亦爲委員之一

**英財政大臣宣言**　○十三日倫敦電云英國財政大臣喬治近在下議院宣稱養老金需欵浩大足見國內老人待贍之殷切愛爾蘭境內貧窘之狀今已盡露尤爲驚駭此實文明國之玷議者設欲俟討論預算案時再爲涉及則彼將指示若輩向富人求助

**澳洲軍界近事**　○十三日倫敦電云駐曼爾邦路透訪事電稱英國兵部大臣前請澳洲政府組織陸軍參謀一節現已由澳洲內閣允准惟將該議稍加更改使聯邦政府自行管御各員

# 保平水險有限公司

本公司首壹接縈司蓬白斯總局開在英京倫數來往銀行保英國大銀行上海開設分行辦理水險事宜在四川路四十八號門牌四馬路轉角賜顧者請至本行當可韜連承辦特此廣告

本公司經理人斯登

# 上海龍華製革廠

中國製革向無名廠往昔多購自外洋實爲漏卮本廠不惜資本於今春在與家渡建造廠屋四百餘方購置英國名廠最新製革機器延請英國頭等工師精選上等牛羊牛皮化製各新皮料如馬皮較英牛皮指根皮鞋面皮鞋底皮諦浦皮各色羊皮每月能製就十餘萬磅所出之貨與泰西無冥象進水陡各軍應用背包藥袋馬鞍操靴操料學堂斯用皮厘皮料以及機驗所用大小皮帶自一寸至二十寸一靈俱全其餘不及備皺均以機器製親質地堅勤色澤光潔開辦以來業豪〇中西官商軍學各界諸公賜顧購定取價從廉以冀稍挽利權而塞漏屆除親口巳設分銷處外恐各大埠尙未周知用特廣告如豪客運批發或代行分銷請移玉至英租界博物院路安仁里三號總經理處面訂外埠函知無不克已以副雅意

乙691

# 祖傳秘製

763

本館祖傳始創自甕萬應如意油扶正抑邪性和功效內科外科俱治或茶或食隨時咸宜無病則分益諸經有病則各呈其效馳名經久實有效驗爲濟世之慈航護身之至寶也氣味清香與別家不同請當試之每瓶洋一元五角●一角●五分●三分●自備瓶荷油●萬應玉樹神油價同上●薄荷錠每錠洋三角●鋪在上海老巡捕房對門分設杭州清和坊又蘇州閶門中市

# 遺失棧單

昨日下午遺失阜豐麵粉棧單計六張第九十八號紅藍車粉一千包第九十九號紅藍車粉六百包第一百號紅藍車粉八百包第一百零五號金綠粉一百包第一百零六號紅藍粉一百包第一百零七號紅藍粉一百包望各寶號切勿收用已向阜豐公司說明作爲廢紙　兪春貴具

乙2839

# (盤店聲明)

茲申南市老白渡裏街順大煤炭店前東另有高就情原挽中將店基牛財放帳內外棧房各貨等一應盤與順大盛記管業倘有以前存欠及上行往來等情銀錢均向前東理值不涉盤記之事此係兩愿各無異言恐未週知特此登申新兩報　顯大盛記白

乙2854

# 克魯森電燈公司廣告

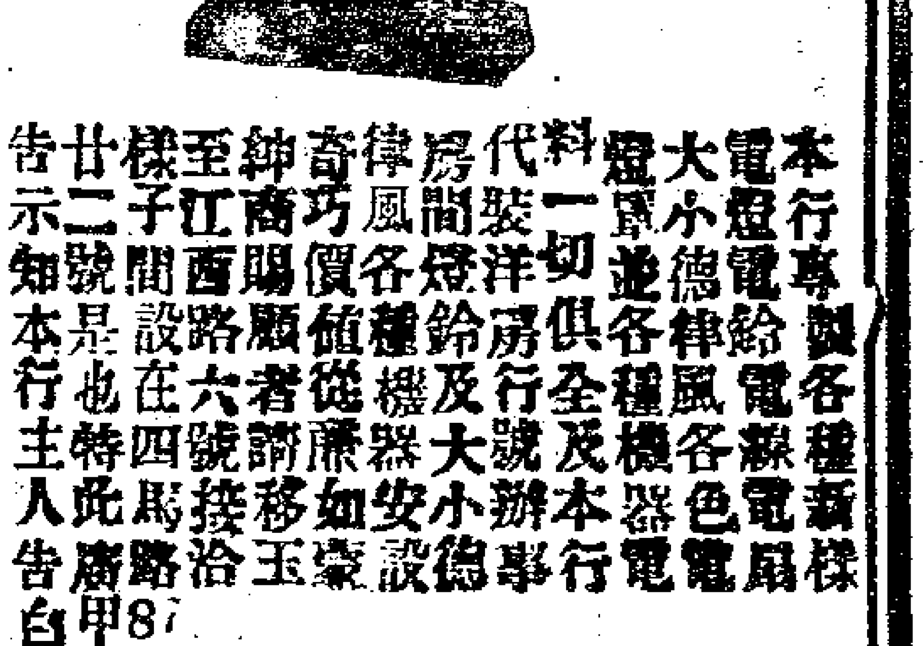

本行專製各種新樣電燈電鈴電線電扇大小德律風各色電燈置並各種機器電料一切俱全及本行代裝洋房行號辦事房間燈鈴及大小德律風各種機器安設奇巧價值從廉如豪紳商賜顧者請移玉至江西路六號接洽樣子閒設在四馬路廿二號是也特此廣告示知本行主人告白

甲87

# 老太古告白

倫敦審樁西火險公司　柯里仁火險公司　叭瑞定火險公司　雙司勞恰具火險公司

## 家定火險公司

啓者本行經理以上五保險公司事務現可代客保房歷棧房及各貨內所有衣服生財貨物等保費格外公道本行更設經理處在寧波鎮江蕪湖九江漢口宜昌蘇州杭州沙市烟台天津牛莊等處貴客欲保者請駕面議可也特此佈聞

丁1

# 廣東彭壽堂始創最靈驗

## 眞三日全愈　珠珀白濁丸

此丸乃本堂獨秘奇方合天下各白濁藥斷無如此功效神速無論新久五淋紅白二濁痛而且腫及醫藥罔效之症一服此丸小便立刻通暢去腫清脹止濁通淋定痛極至三日濁可全愈眞有萬試萬靈又速又安之妙眞仙丹也每瓶雙料二元望料一元小瓶減半如下疳陽頭潰爛痛不可忍另搽珠黃下疳散即愈每瓶一元雙料二元舖分上海棋盤街廣東彭壽堂內上下一切聾壽縣上壽縣啡示爲記切勿誤

乙2693

# 盤讓聲明

英界鴻仁里同盟泰杭莊向係莊何鄭楊四股東合開茲因莊等四東不欲再做於宣統元年正月間頗將招牌生財各貨一併盤讓與同豐泰興記新東接開凡前後進出銀洋及一切往來等均向興記交易理處一概與莊何鄭揚四東不涉特登報聲明　等莊全啓

乙8.5

# (遺失派司)

今遺失 7,9,C P 323,7 羽綢 C P 383,7 芝蔴
18, PRIAM 五箱又 CALC 呢五箱 31,7
WO 船進口 H 30B Y HAS 船進口 H 72B Y 408CHING
船進口 H 77B Y 五箱又 352,6 芝蔴呢 433,9 花
口 ANT 船進口 H 44B Y 泰西色布 H 73B Y
479,86 芝蔴呢十 C P 446,18 十磅英原布七箱
五箱又 TELEMENOR 船進口 H 100R Y 十二包 8,9,7 STEEL 6,23
ACHUS 船進口 EMACHUS 船進口 H 33B Y
元羽綢八 462,4 H 67B Y 三箱又柳條布
8 箱又 2,9,2 又進口 H 75B Y 492,6 芝蔴呢五箱派司共計九紙已向海關作爲廢紙特此佈明
英商錦隆洋行啓

乙3398

# 廣東仙壽窩

各省馳名

**興陽種子丸**

此丸人參鹿茸海狗腎獅驢鞭配合君臣各藥用治男子腎虛精冷陽事不舉氣虛血弱體倦神疲夜夢遺精艱於似續問不廣功迅奏誠與陽之妙品種子之靈丹也一元彙售興陽種子酒每每罐元中瓶五角八參再造丸瓶一一元加料五角雙料二角每粒舖在上洋英二馬路書錦五分讓街口請認鐵拐李爲記里興

乙2695

# 及時種痘

啓者本社每逢春秋二季擇期開種牛痘今春季定於二月十五日始仍請徐載堂先生上午九時起至午後一時止以後每逢五十日過時不候不取分文凡有懷保赤者早來種痘可保一身康泰永無天花之患本社仍設西門外馬路陸永茂花園內體仁保赤社同人謹啓

乙2858

# 京都天寶齋

八寶化毒丹　珠黃下疳散

## 功效立止　五淋白濁丸

夫淋濁一症因酒濕熱毒而成或花柳步中傳染以致小便刺痛溺管閉塞點滴不止塲履艱難腫痛不堪大受其累服此丸立刻消歷利便止濁定痛清火化毒去濕輕者一瓶重者二瓶能可包痊不但病除而且壯身體健培元固精治淋濁之妙藥也每盒洋一元八寶化毒丸每瓶二元珠黃下疳散每瓶七角專治男婦楊梅結毒橫痃下疳等症陰戶腫爛服則立愈永無患後上洋二馬路中西鼎新里石庫門交易

乙622

# 斯登頭痛藥

## 頭痛即愈

啓者斯登醫生所製醫治頭痛藥極有密效無論何種頭痛服此藥後數分鐘全愈此藥外面包有極薄麵衣一併吞下其味絲毫不苦其性絲毫不毒於衛生上無妨碍此藥發行己五十年醫治有效者不知幾萬萬現分發各藥舖代銷服顧者請認明盒蓋上有三角藍地招牌便是美國彌其剛地方斯登公司啓

乙96

# 密采里大菜館

小店大菜久蒙仕商賞成光顧盛鼓情隆茲將大業間放大裝以各藝風扇異樣電光地位清潔服侍周到若扇暑天一登斯地豫覺心曠神怡所備大菜潔淨味美與衛生大有益處請請君賜顧嘗試爲荷半時小食每客一元二角午晚大菜每客一元五角

密采里公司

乙8331

# 今又新到

眞正濁了性藥酒●哮喘洋金
花●萬應如意油●靈效玉樹
神油●疏風薄荷錠肥兒疳積散

## 頭等照相大小精
## 巧快鏡頂高好
## 華司金雞納霜

德●上品花露水●馳名三蝶
瘧疾丸●名目繁多不及細載
三茅閣橋北首老同慶堂藥房啓

乙2693

# 保家行廣告

啓面所開保遠水貴角行可大啓

啓者本行專保洋面水險創設最久所保之險如有不開無不立時賠當保費亦較他行公遠如貴客商欲保水發者請至上滬貴蒲灘二馬路轉角第十六號向本行賬房羅君接洽可也

大班壹司雪婷司

乙1335

**新到 牛痘苗**

上海三馬路

廣貫堂藥房

乙633

# 安穩能獲大利之業

茲有深於閱歷可數而有把握之西人欲興中國資本家合創工廠一所翼遺一種有用物件認物暢銷於中國各處而現者仰洵於外洋者經營此事資本所費不必獲利可操左券如有意合股者請以英文信上書工程司收啓由申報館轉交以便面商詳情可也

# 治牙痛斷根法

（極靈速）

牙痛一症苦無斷根妙法茲本堂獨得一種藥水不論蟲痛火痛寒痛蛀痛吃烟風牙扦等痛依法用之片刻其痛即除永無後患其牙科藥品也每瓶四角小瓶二角上海棋盤街廣東彭壽堂啓

乙2817

# 咳嗽吃蜜糕

普濟藥局望平街時中書局代售

秘傳百草膏潤肺化痰咳嗽立愈每張銅元十枚獨得蜜糕化痰揀選上品藥材煨煉取汁法製蜜棗蜜糕諸般咳嗽哮喘不止氣急氣逆陳痰老病吃棗立愈每個錢六十蜜糕一罐五角包治久嗽除根

# 斯登醫生

## 魚肝油

啓者斯登醫生所製造肝油此種魚肝油內含有鐵質凡用心過度四肢無力精神疲軟者進此即可復元且從開胃又可補血養血白病全消婦女小兒服此斯登魚肝油之容合宜此油氣味平和極易下咽現分發各藥舖代銷與願者請就近齊可也美國弼其剛地方斯登公司

乙629

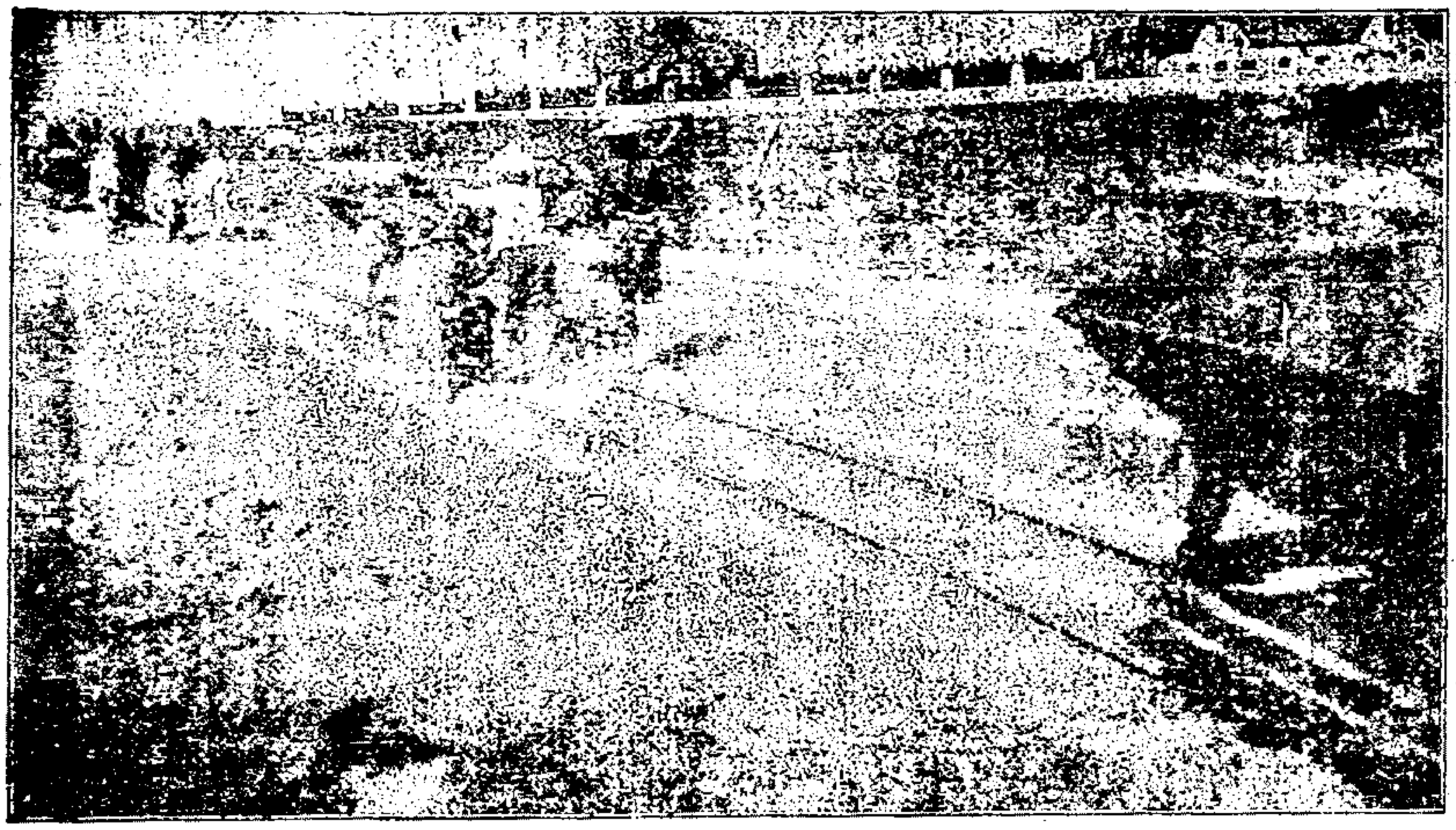

# 阿脫柯普爾敵

## 中國瑞記洋行總經理

曩者中國從事工人每名至多祗能挑煤泥沙石等一二担自發明此小鐵路以來則工人一名可撤取十五担之重物是節費省工莫善於此項鐵路做廠名阿脫柯普爾爲絕大之製造所在中國由最有名之瑞記洋行總經理各大埠分行亦可變易一切詳細圖樣均可隨時取閱倘荷賜顧自必格外克己也

104

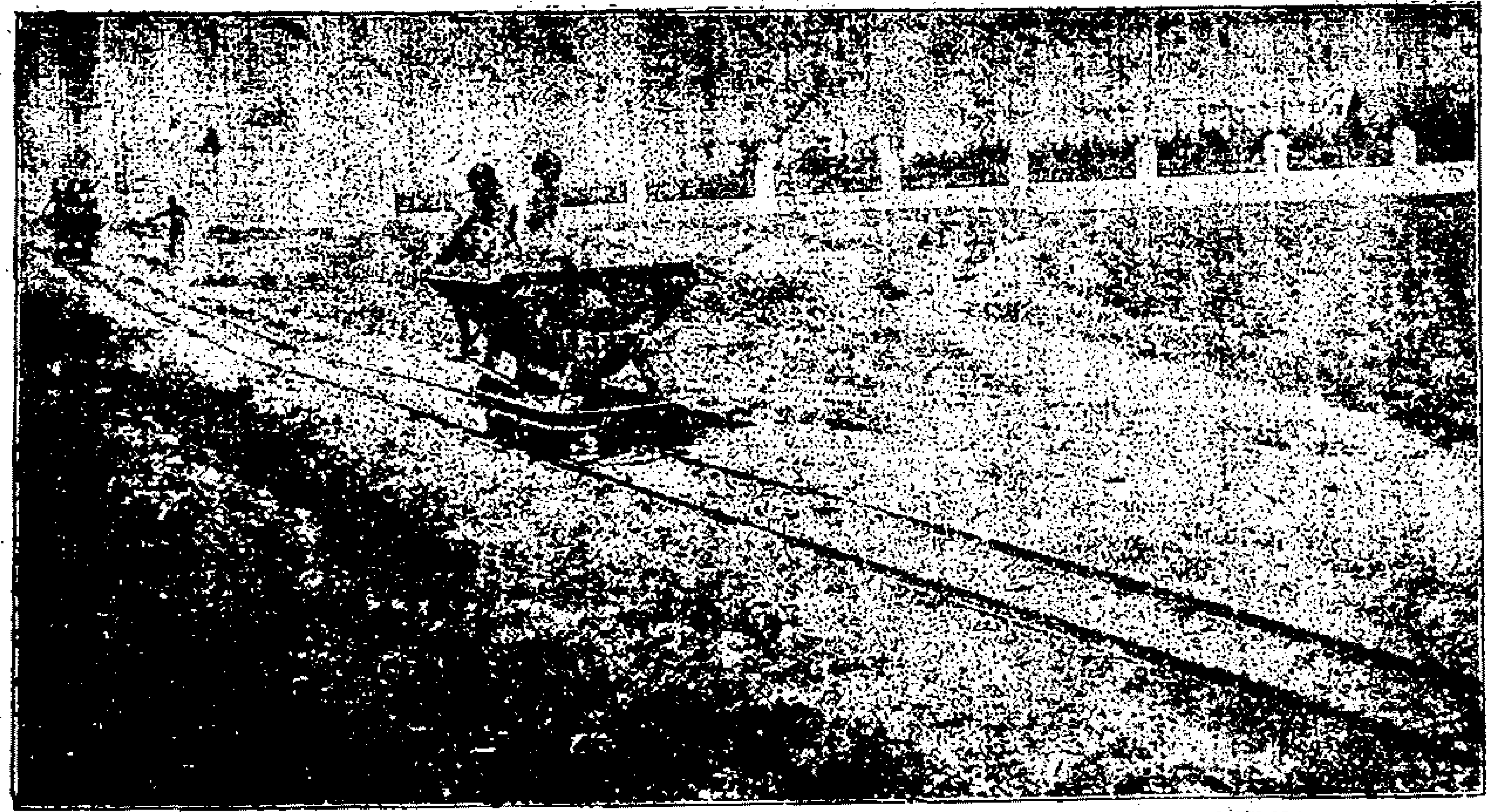

河南路東亞公司書藥局
虹口濟生堂大藥房

三馬路中法大藥房
並各大藥房均有寄售

2819

包治半身不遂三日下地行走

## 臌脹立愈

祖傳奇方
包治氣水
五癖水蠱
臌大五絕
危險大症
西法神書
中國靈丹
一票立奏
價洋二元
太書院員
襲文四馬
路清達圖

2820

(煤棧招盤)

今有坐落美界密勒路有恒路轉角地方向係開設乾和煤棧計地一方尚有租權八年蓋有房屋併一切生財等今欲出盤如欲知詳情可向美實里桑昌煤號探詢特白

2815

# 二十年前新學究投贈稿

## 新三字經

人之初。本無病。其原因。得氣正。既無病。何用藥。此世界。眞靈藥。及其後。乃不然。多疾苦。大可憐。種種因。數不盡。苟不藥。皆成病。我有言。告病人。宜切記。宜留神。大藥房。號五洲。好名譽。備地球。所有藥。實難數。自西洋。運中土。格致家。新發明。有實驗。非盧名。發明藥。共七種。衛生家。倂家用。自來血。乃人造。病家服。得奇效。在非洲。煉樹皮。製丸藥。補劑宜。月月紅。

女界寶。此二種。眞正好。女同胞。切莫忘。此二種。效最良。有醫膠。能助肺。通呼吸。永不閉。補天汁。製造精。常服食。能養生。法蘭西。大藥廠。號嘉曾。最興旺。魚肝油。提其精。製成丸。能免癆。以上藥。俱佳製。多病人。各留意。更發明。甘露丸。戒鴉片。不忌酸。已斷癮。無後患。戒烟藥。此最便。我作此。三字經。我同胞。各諦聽。誦此經。眞有益。記之說。永無疾。

上海五洲大藥房照錄

2863

# 哲那斯谷

## 鋪屋面糎斯勿答廣告

美國斐來答斐愛地方白爾勃糎斯勿答公司所製之鋪屋面糎斯勿答係用的里你達湖所出之料製成比之他家用煤油等所製者有天壤之別現在存貨甚多欲購者請向上海專誠經理之新旗昌洋行接洽可也

甲142

# 錦隆洋行洋酒出售

啓者本行經理倫敦爵而勃名廠各種洋酒開列於後　牌　巴德混　舍理　爲司格方瓶等酒以上各色正路葡萄洋酒均有現貨出售此牌當在元芳洋行經理在申及外埠經銷數十年承蒙中外紳商佳許現托本行經理推廣生意其價格外克己　倘蒙　紳商賜顧請惠臨四川路A字二百三十七號本寫字房面議可也

甲105